АЛЬБОМ АККОРДЕОНИСТА

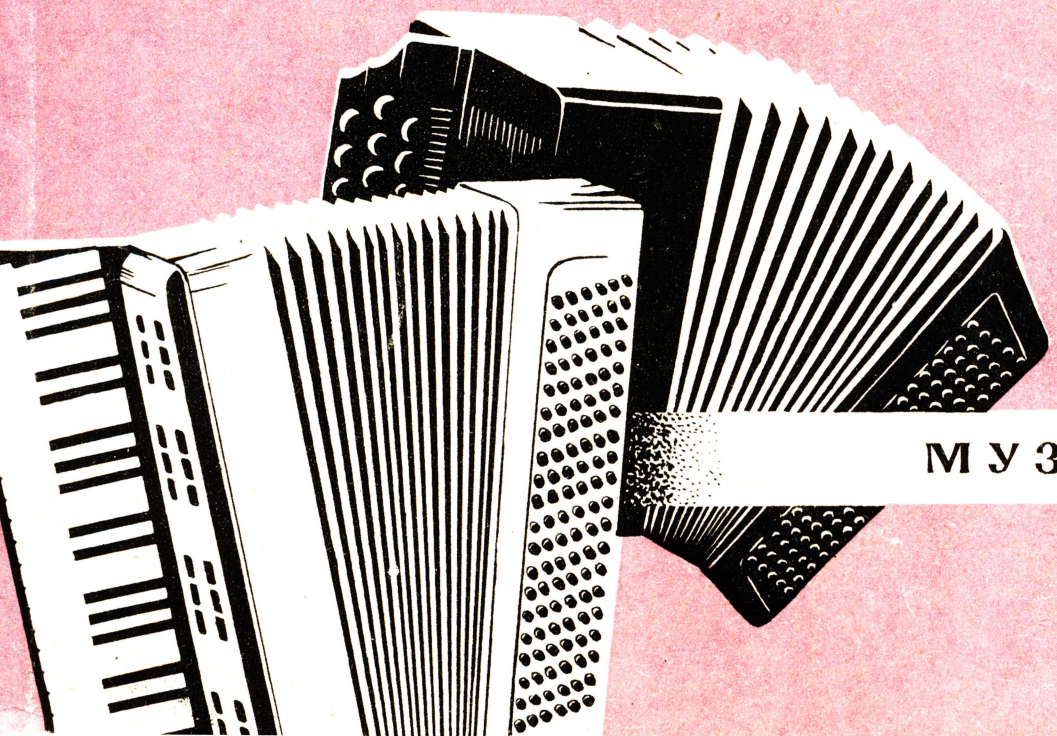

МУЗГИЗ · 1960

АЛЬБОМ АККОРДЕОНИСТА

Составитель
В. РОЗАНОВ

ГОСУДАРСТВЕННОЕ МУЗЫКАЛЬНОЕ ИЗДАТЕЛЬСТВО
Москва 1960

МАРШ ДРУЖБЫ

И. ДУНАЕВСКИЙ
Переложение А. Сапина

Торжественно

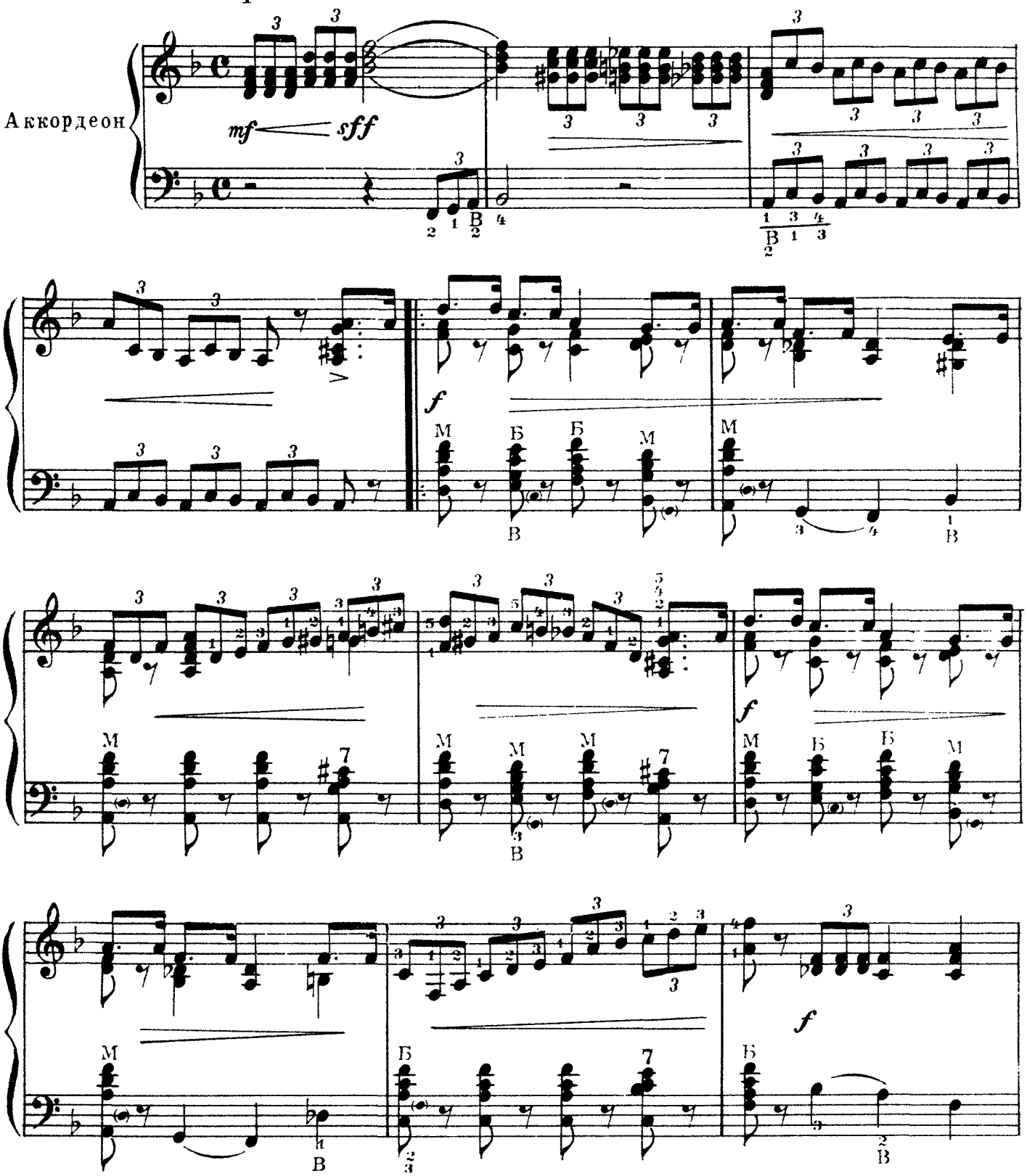

Ноты: Ale07.ru

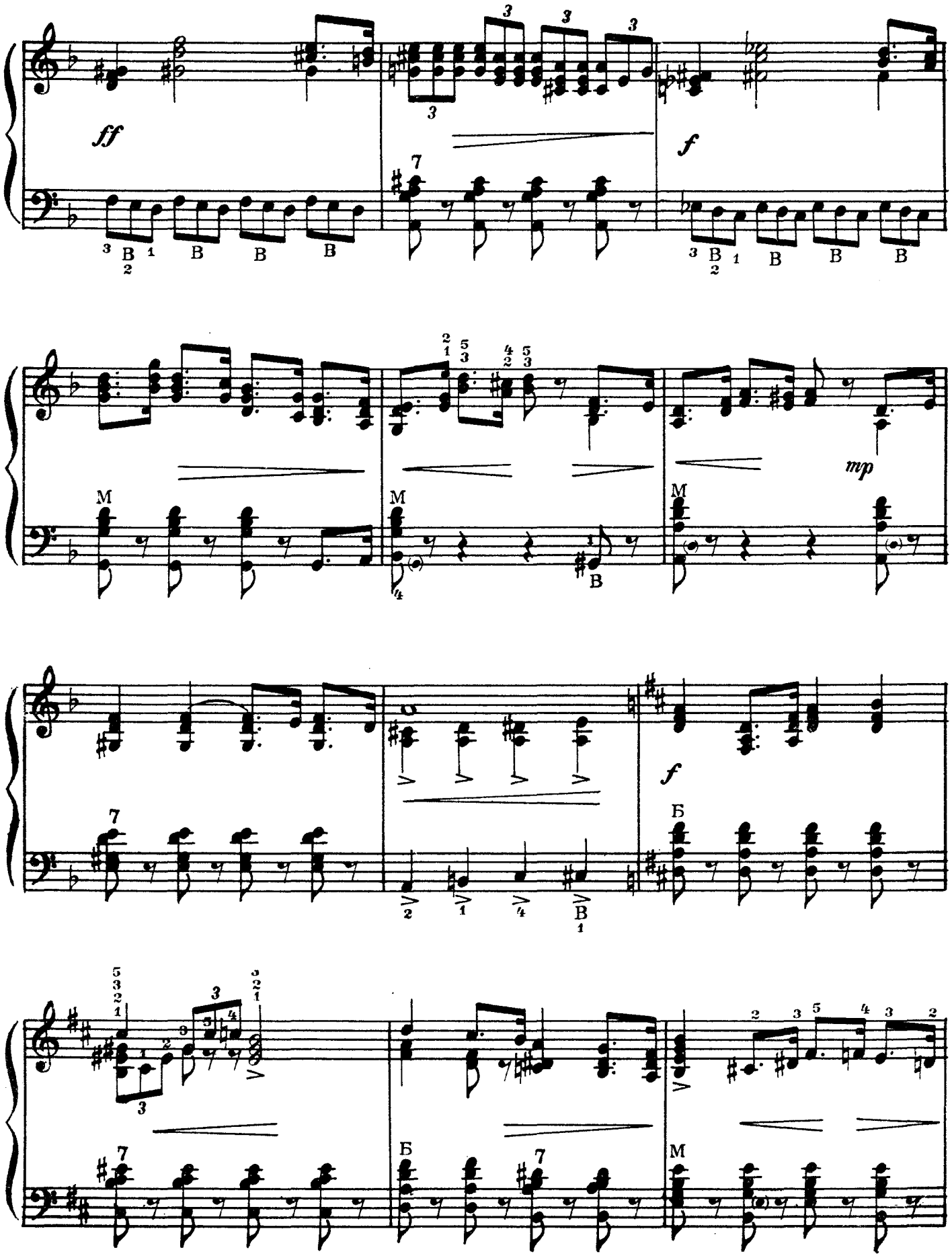
ff
f
mp
M
Б
В

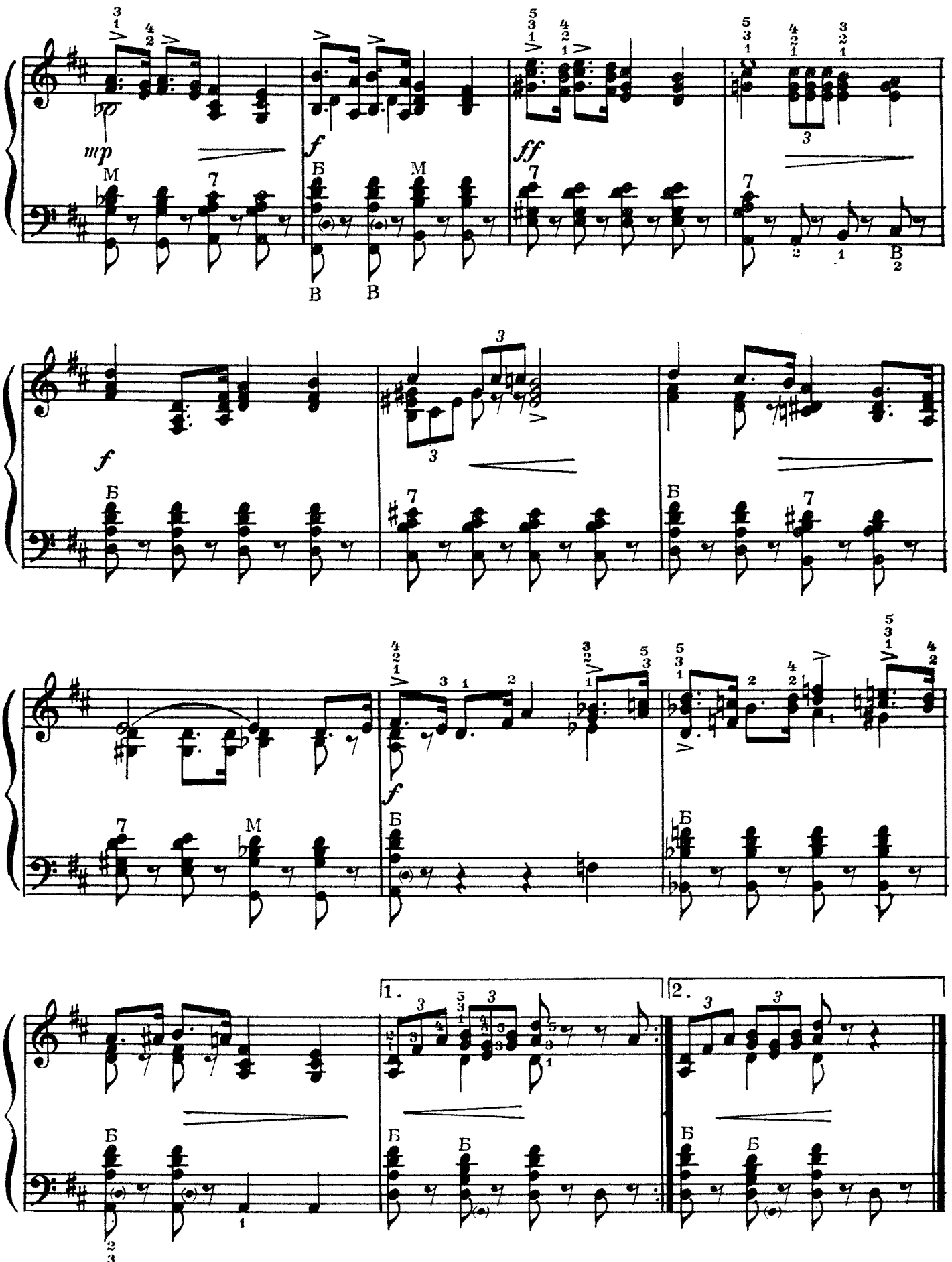
mp
f
ff
1.
2.

ВАЛЬС

из кинофильма „МОЯ ЛЮБОВЬ"

И. ДУНАЕВСКИЙ

Переложение Л. Михновидова

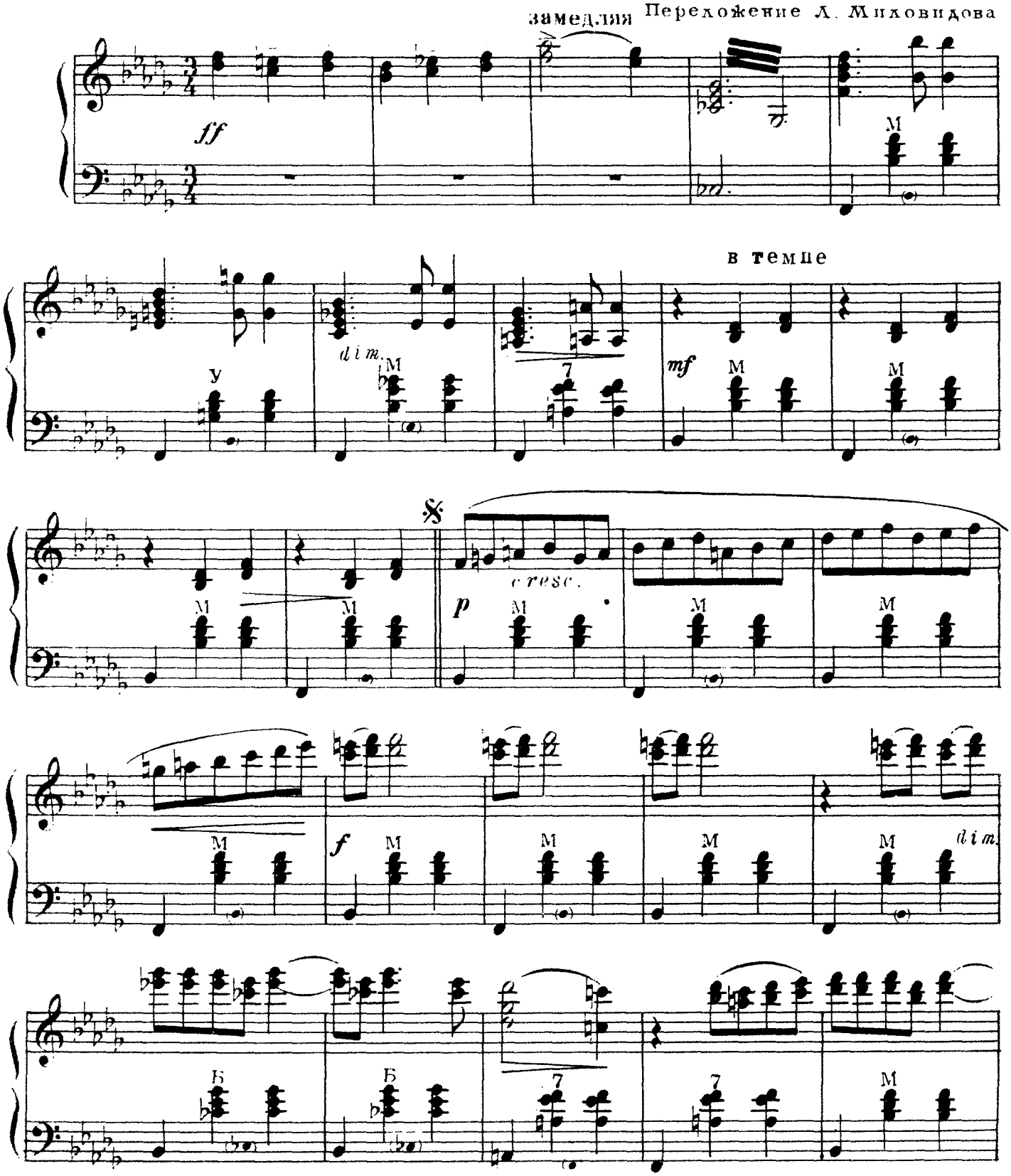

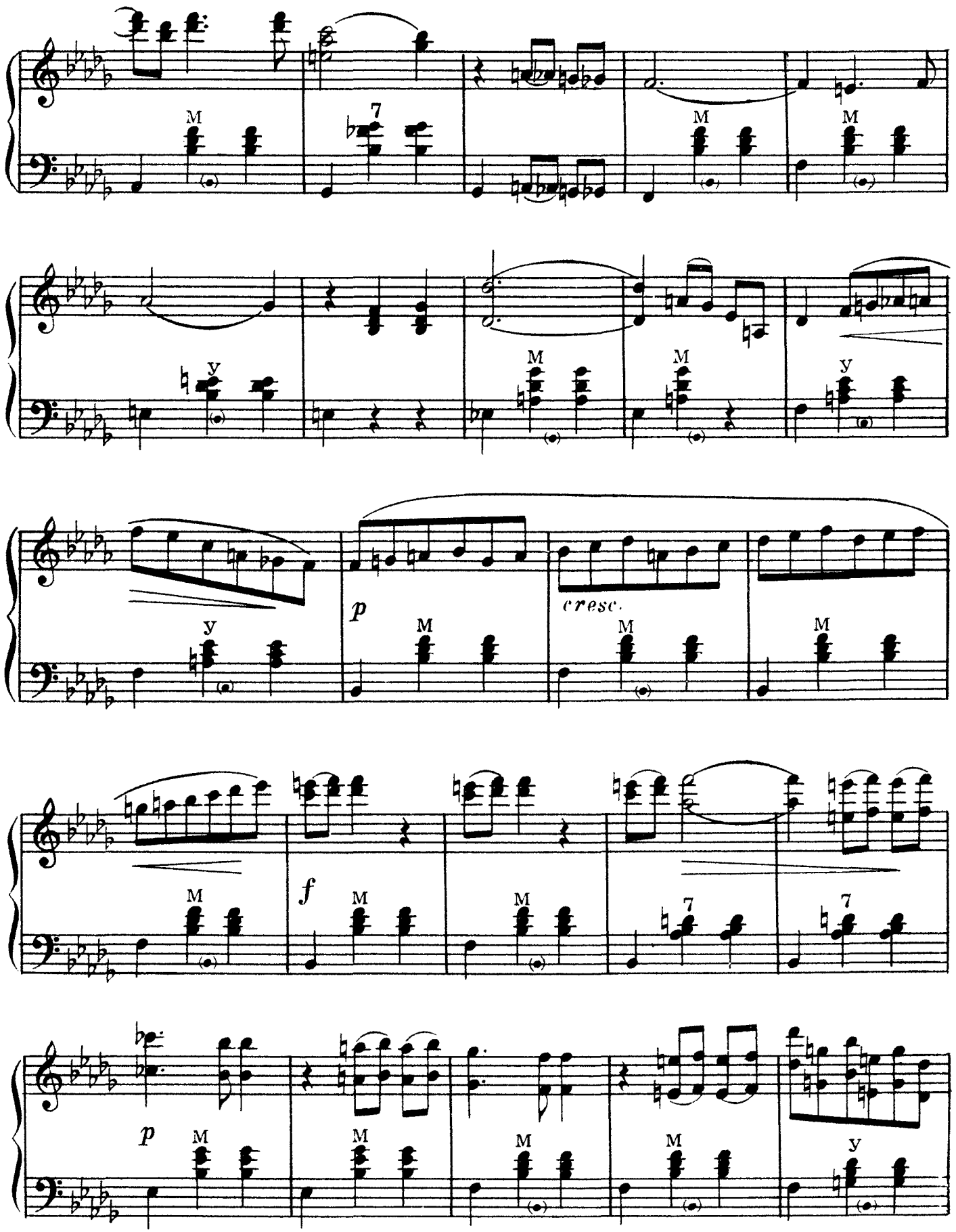
M
7
M
M
У
M
M
У
У
p
M
cresc.
M
M
M
f
M
M
7
7
p
M
M
M
M
У

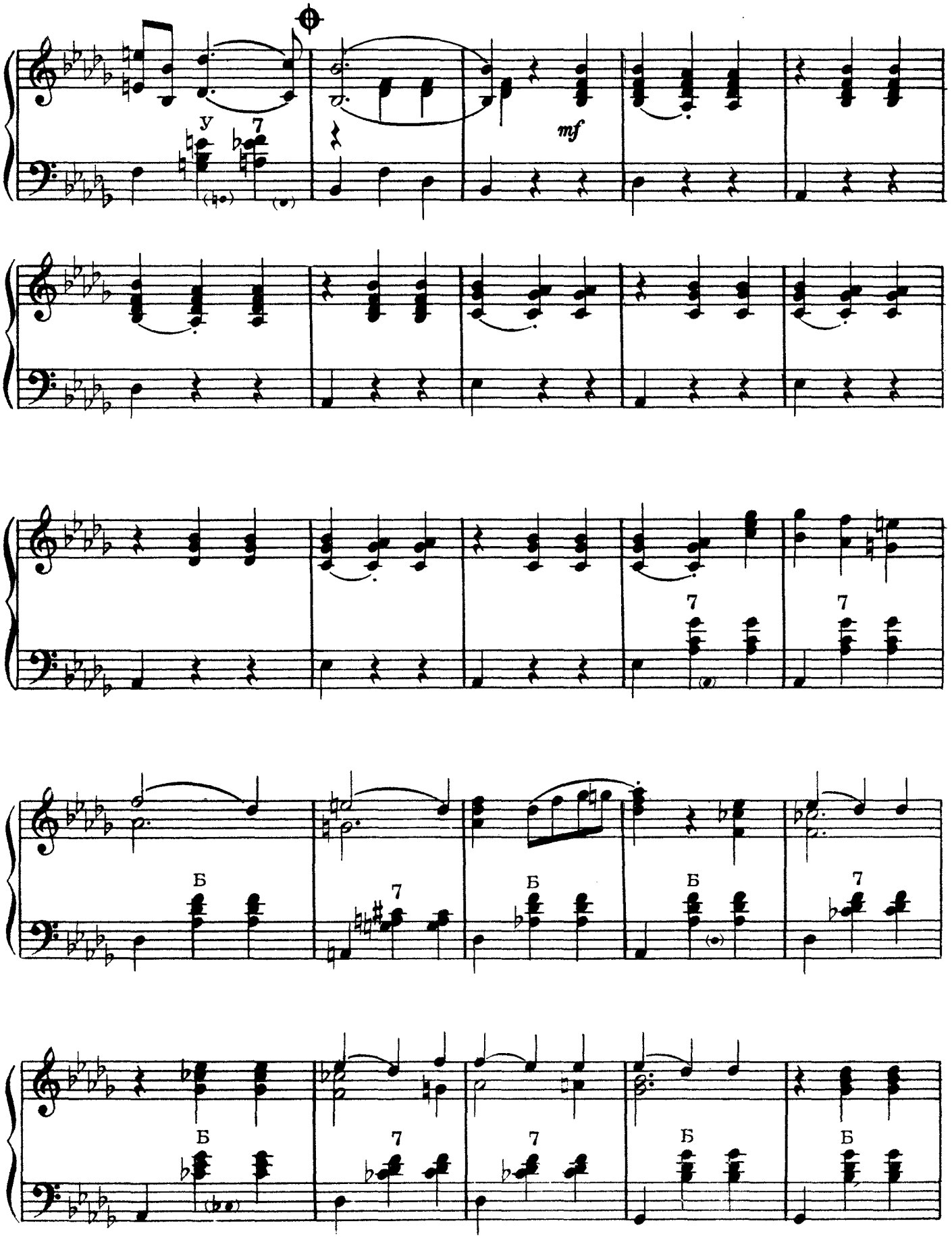
mf

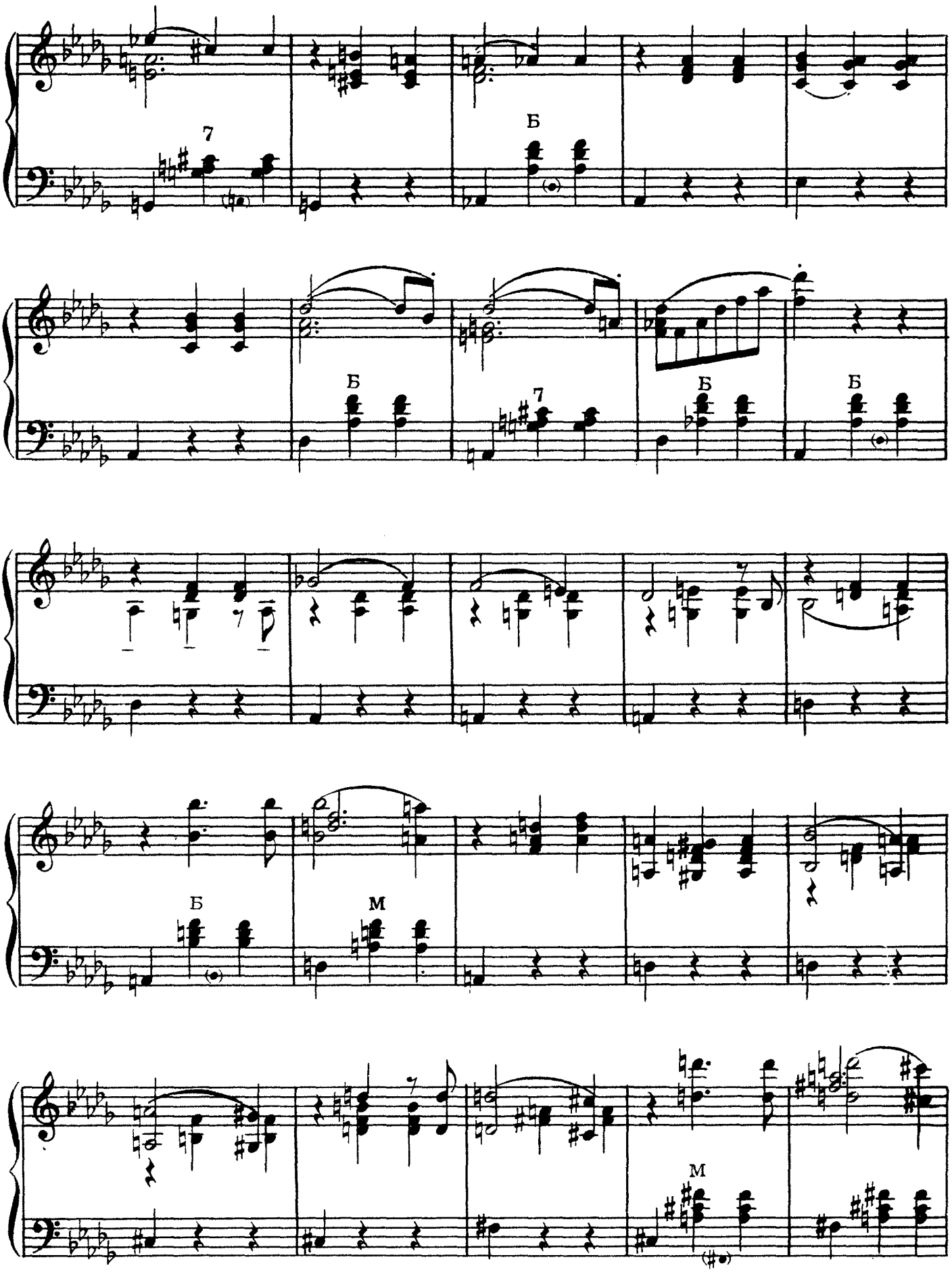
7
Б
Б
7
Б
Б
Б
М
М

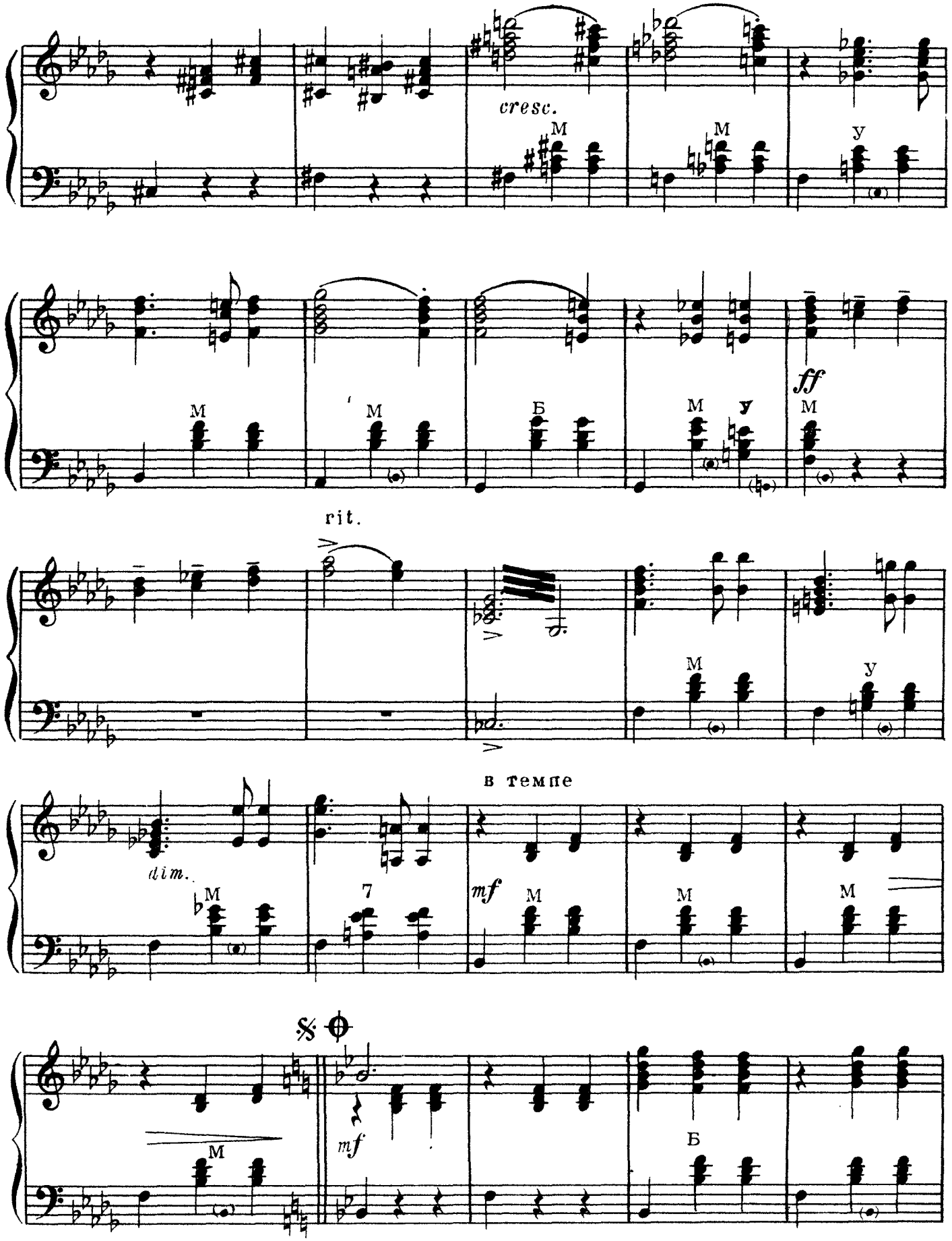
cresc.
M
M
У
M
M
Б
M
У
M
ff
rit.
M
У
в темпе
dim.
M
7
mf
M
M
M
mf
Б

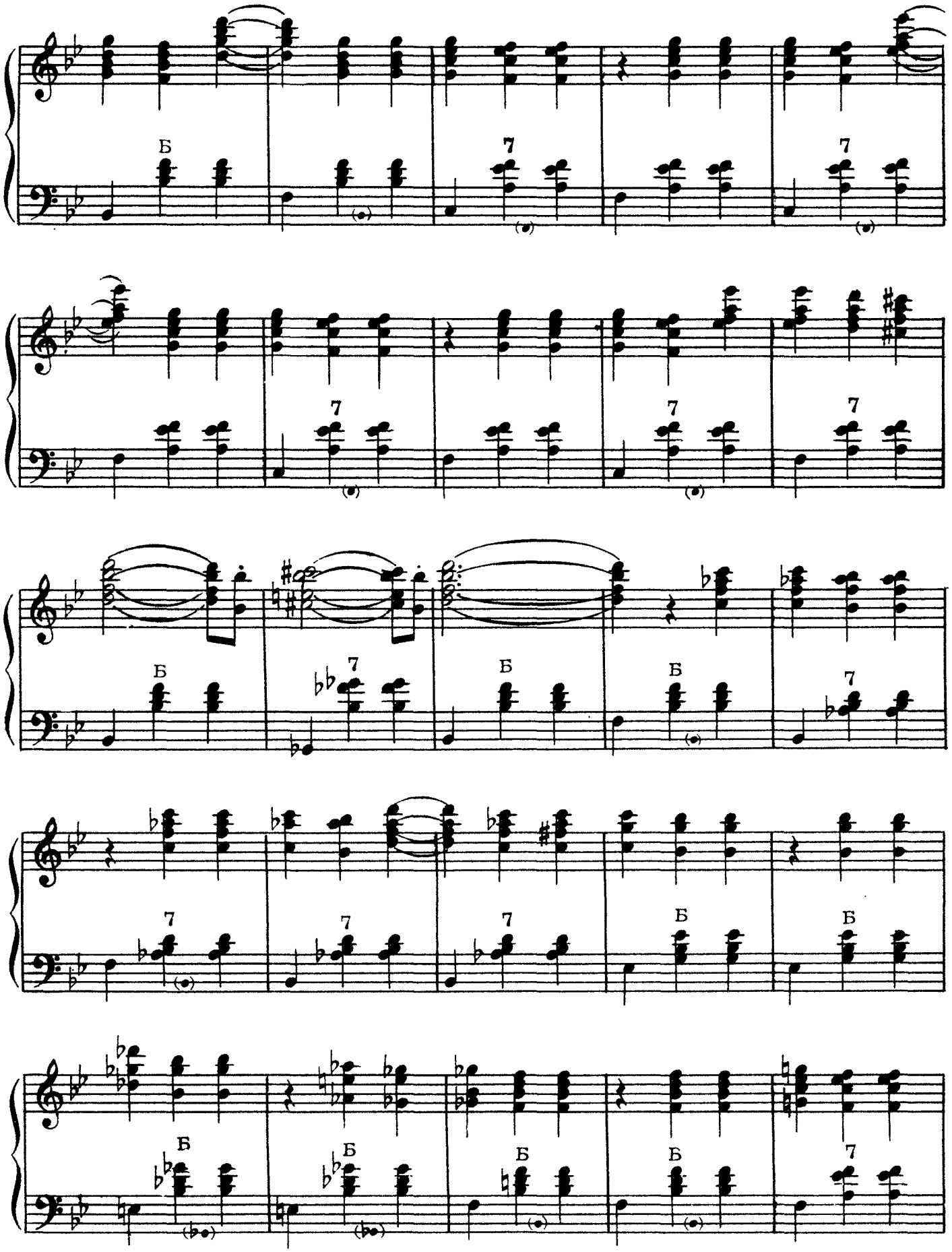
Б
7
7
7
7
7
Б
Б
Б
7
7
7
7
Б
Б
Б
Б
Б
Б
Б
7

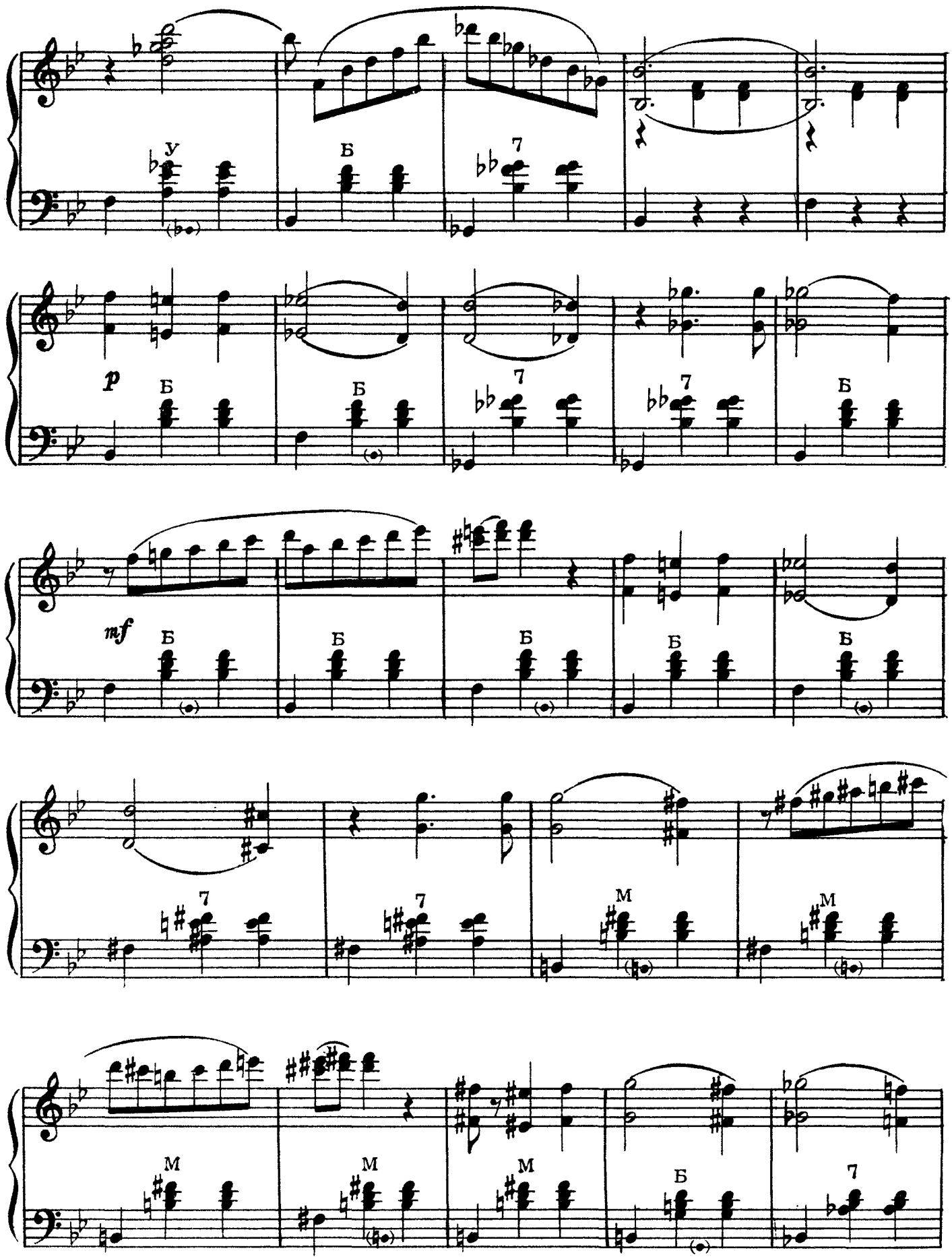
У
Б
7
p
Б
Б
7
7
Б
mf
Б
Б
Б
Б
Б
7
7
М
М
М
М
М
Б
7

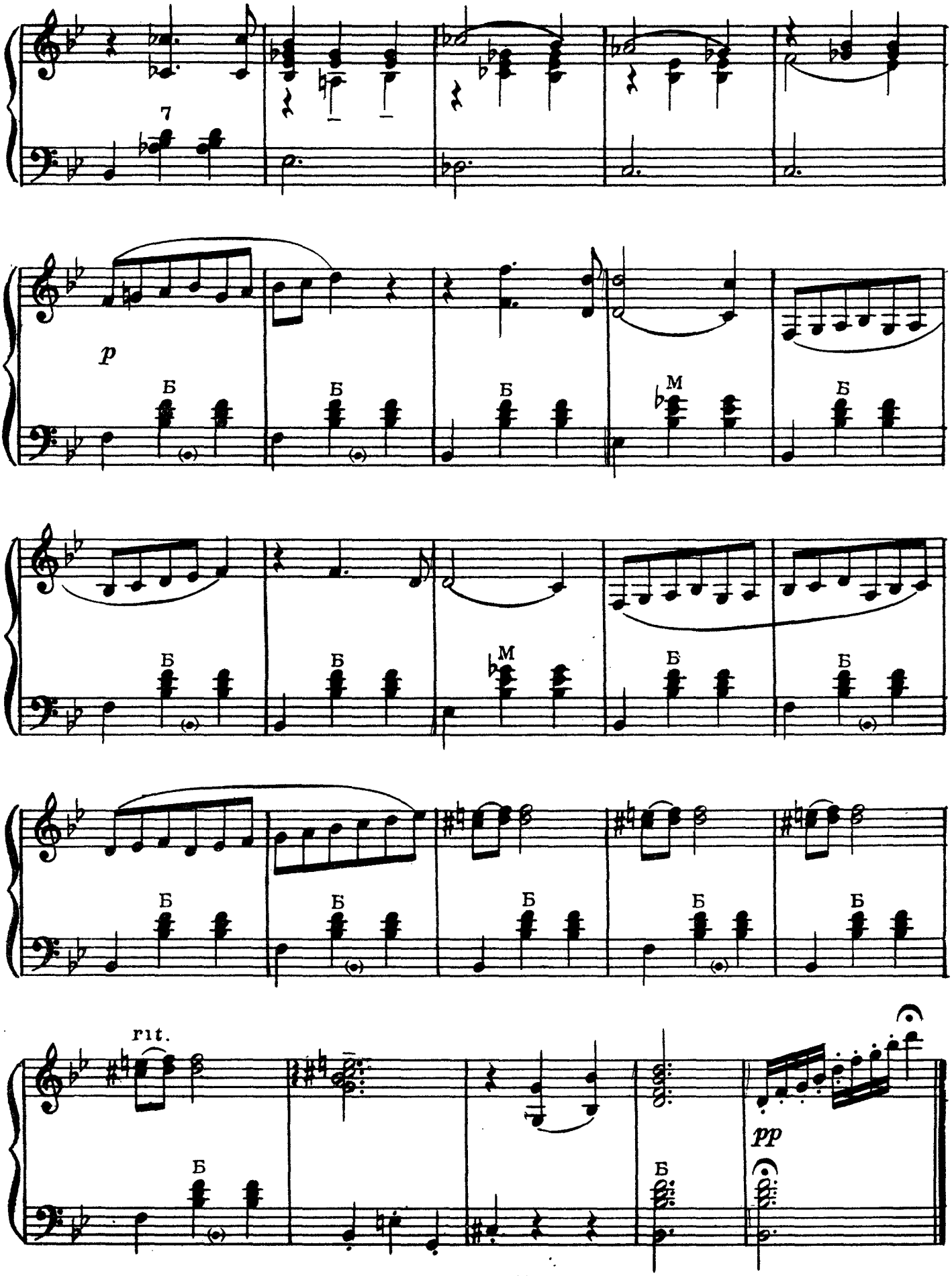
7
p
Б
М
rit.
pp

ВАЛЬС „ИСКОРКА“

Р. ДРИГО

Переложение Аз. Иванова

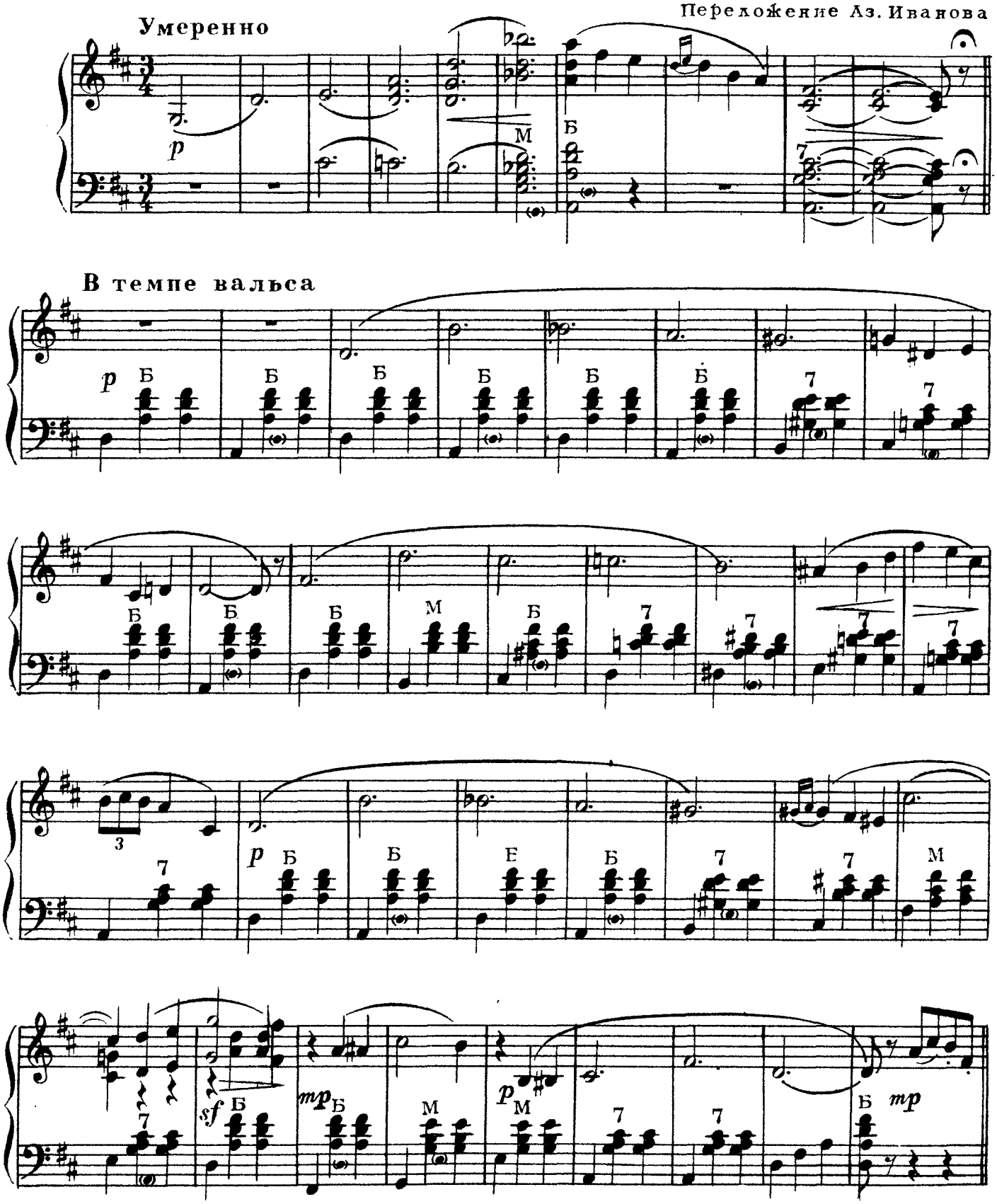

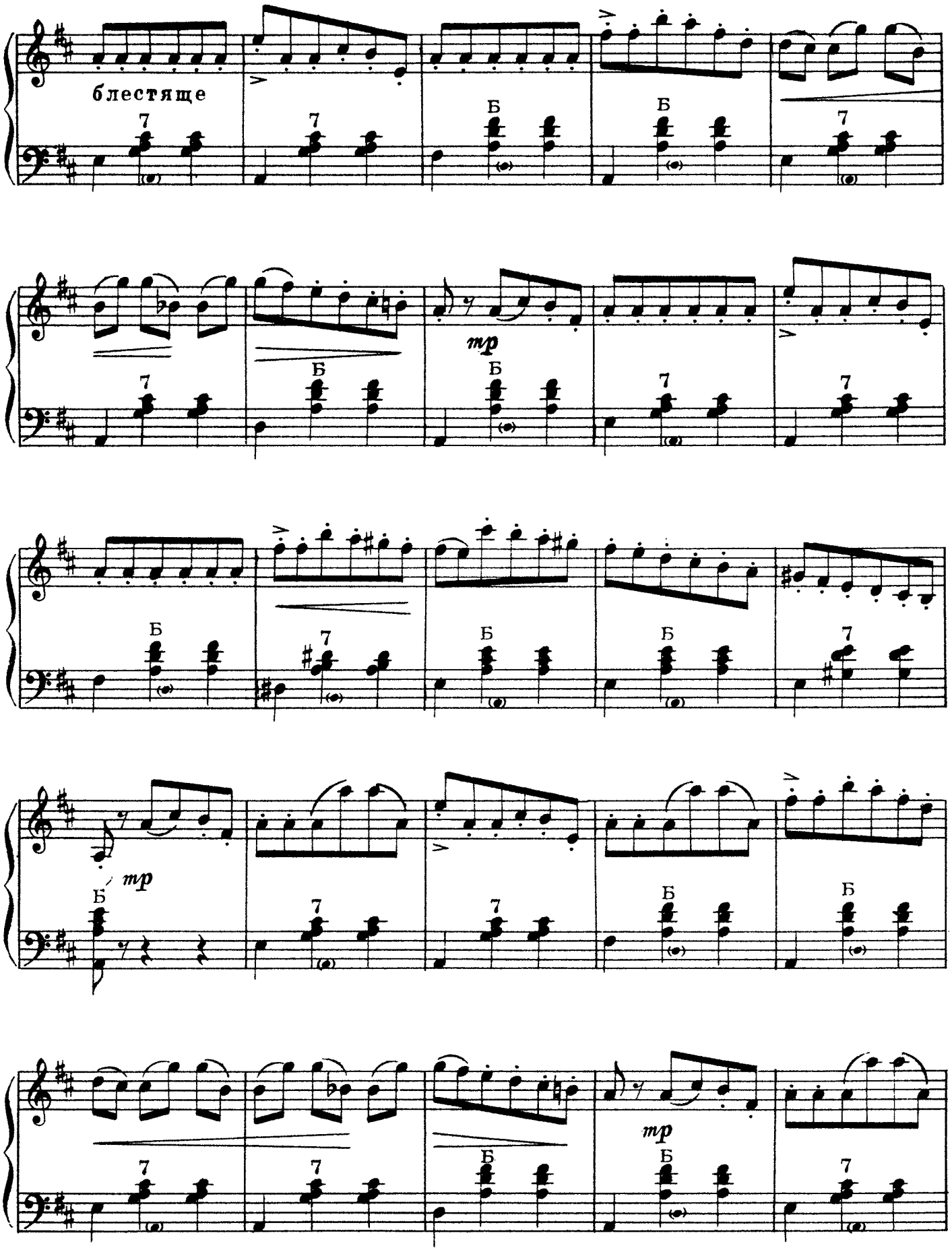
блестяще
mp
mp
mp

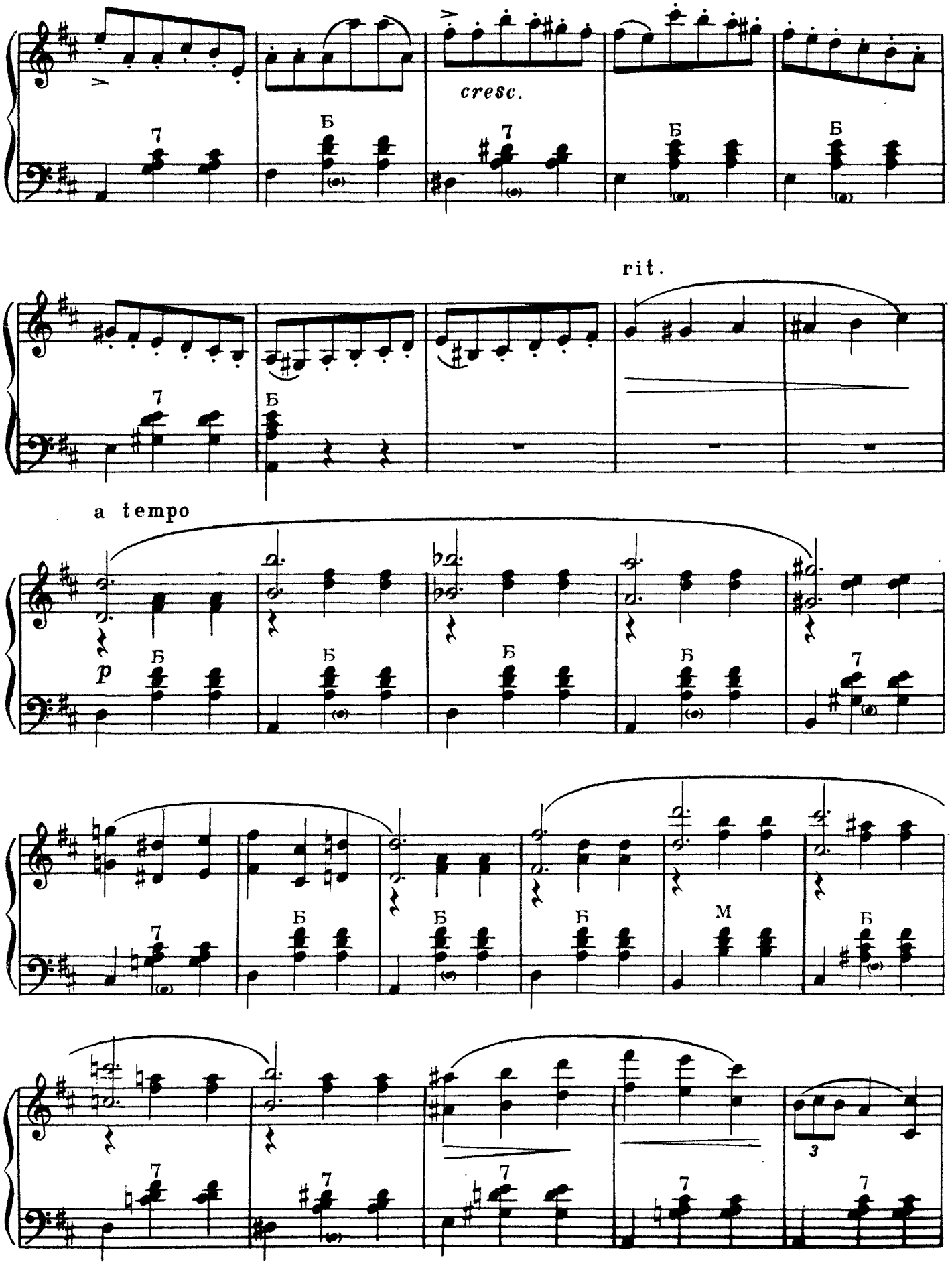
cresc.
rit.
a tempo
p

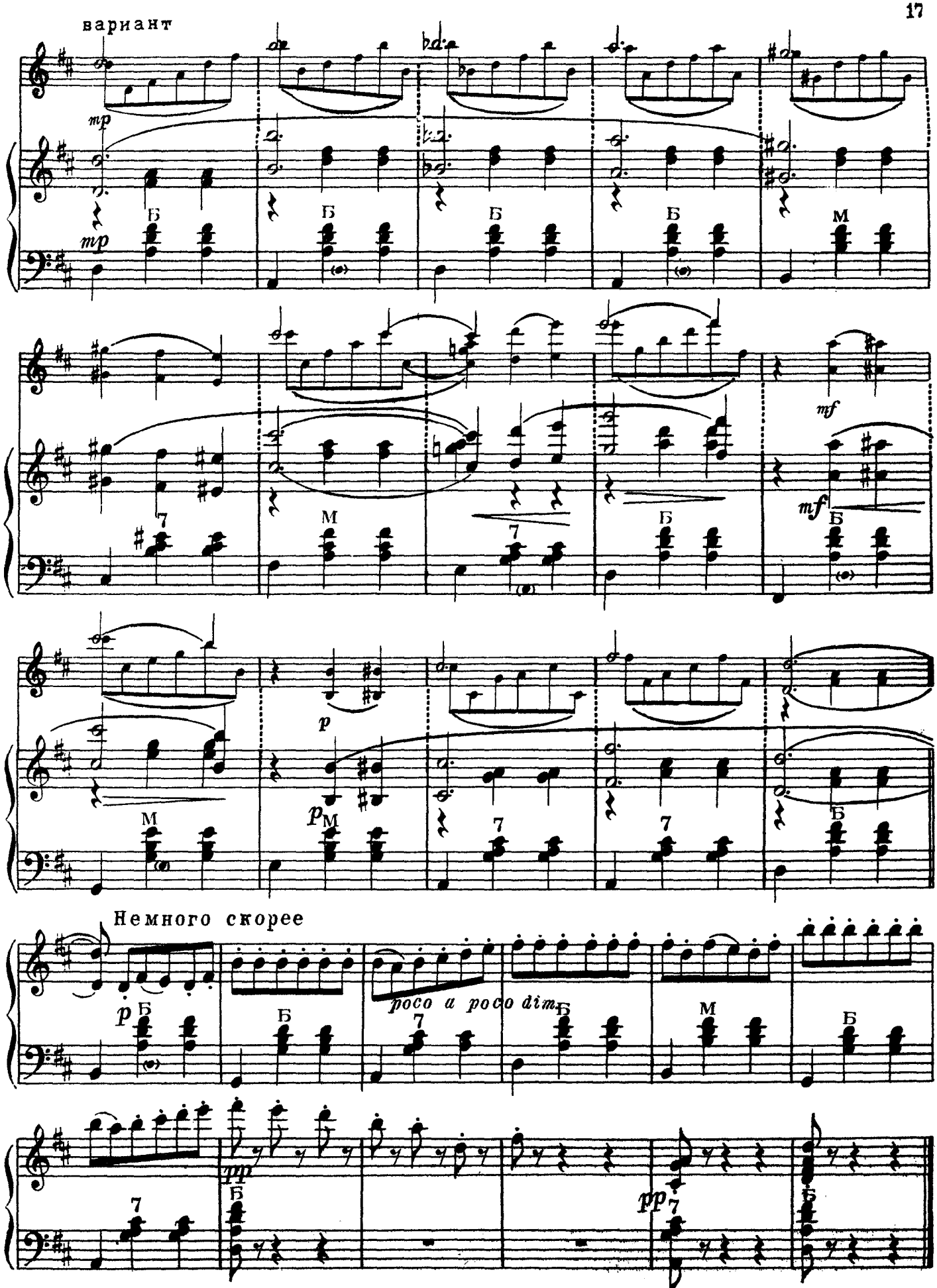
вариант
mp
Б
M
7
mf
p
Немного скорее
poco a poco dim
pp

ПИЦЦИКАТО

из балета „СИЛЬВИЯ“

Л. ДЕЛИБ

Переложение Аз. Иванова

Неторопливо

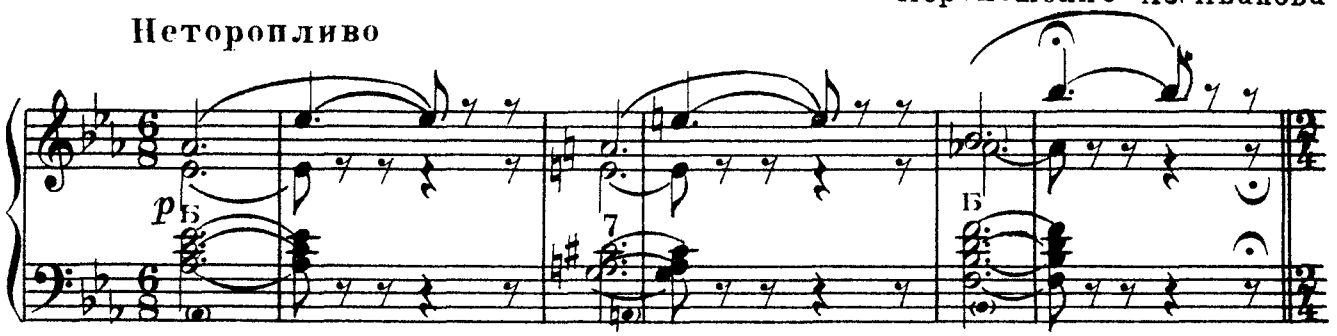

Подвижно и очень отчетливо

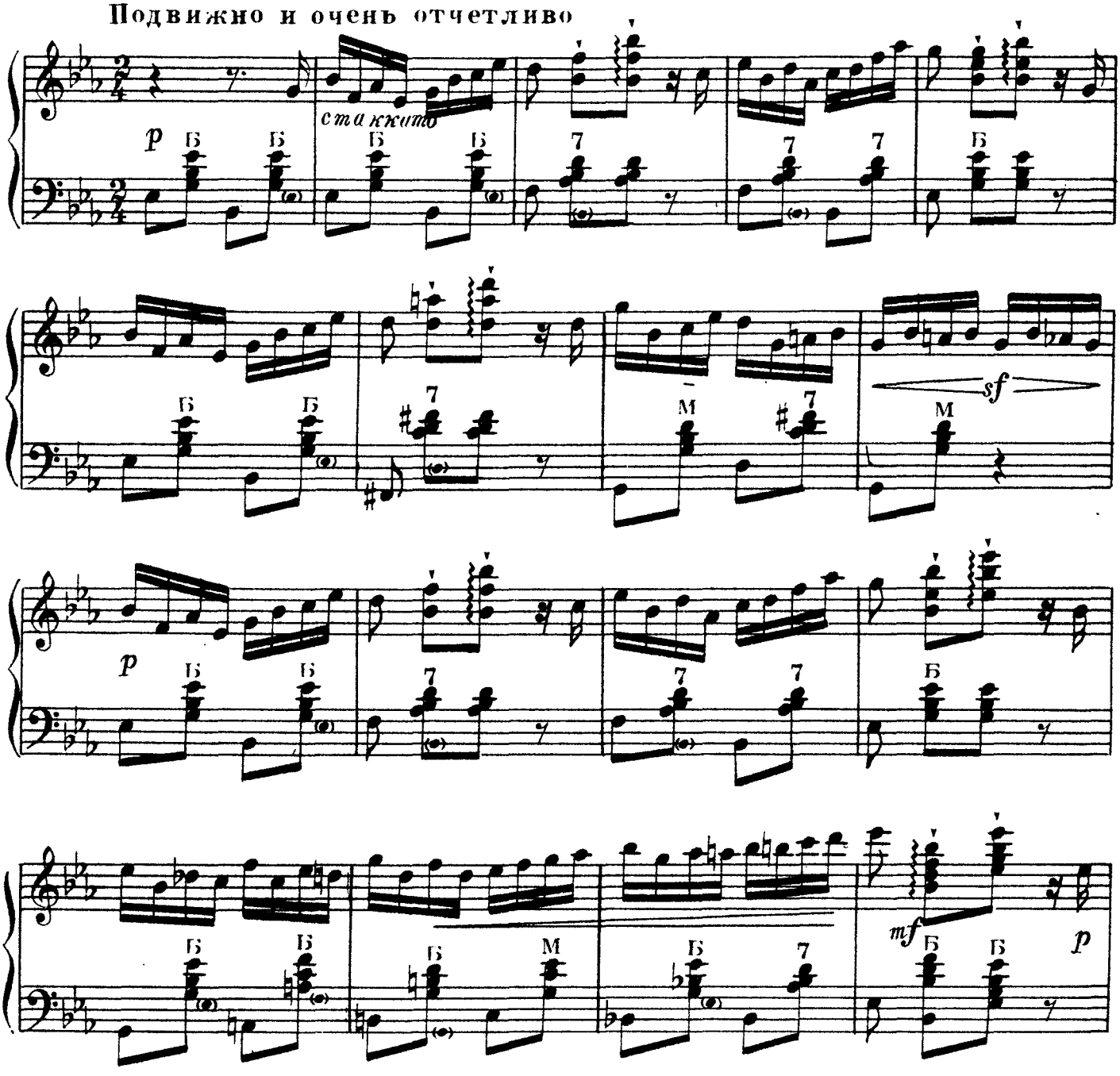

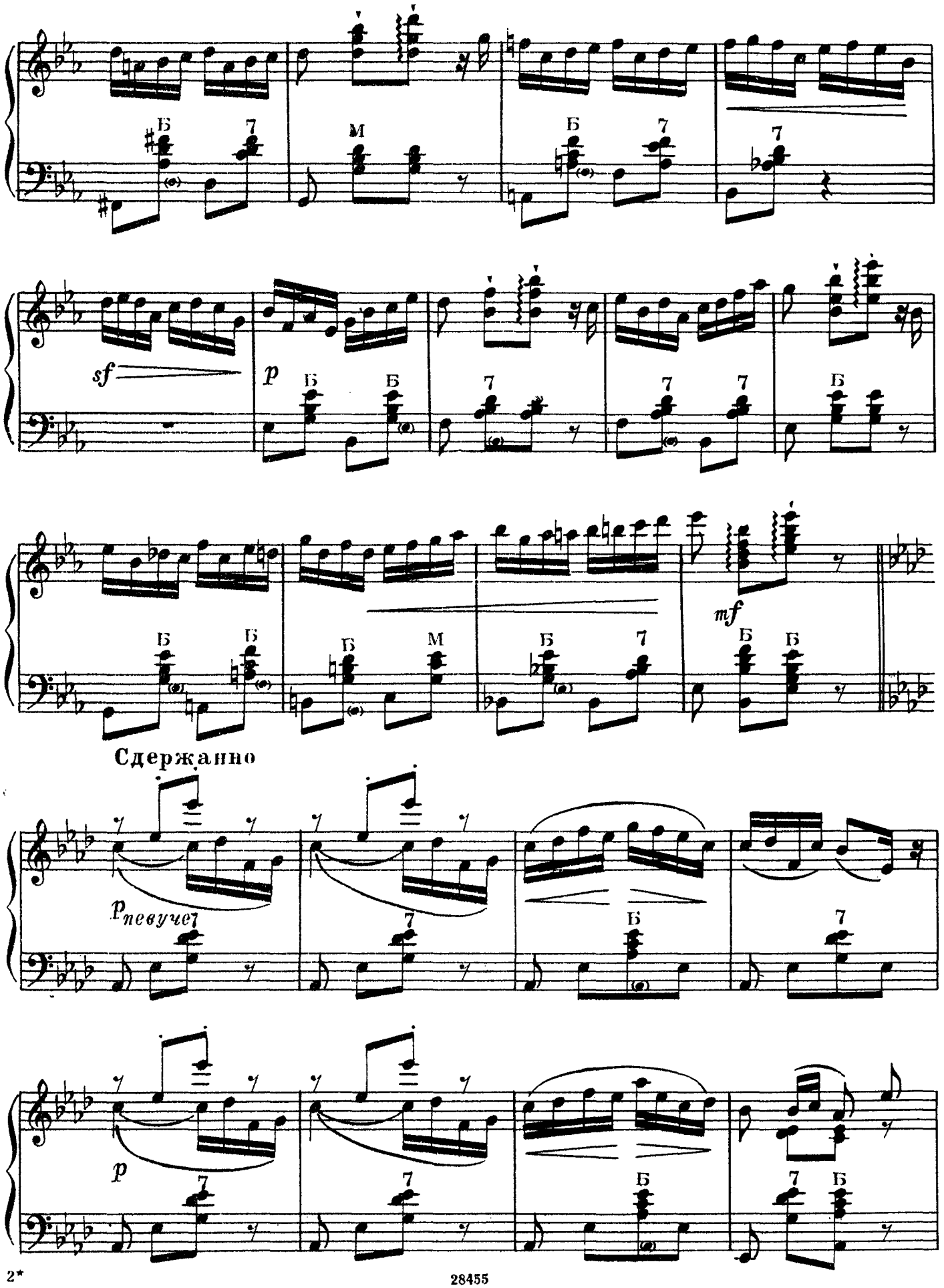
Б 7
М
Б 7
7
sf
p
Б Б
7
7 7
Б
Б Б
Б М
Б 7
mf
Б Б
Сдержанно
p певуче
7
Б
7
p
7
7
Б
7 Б

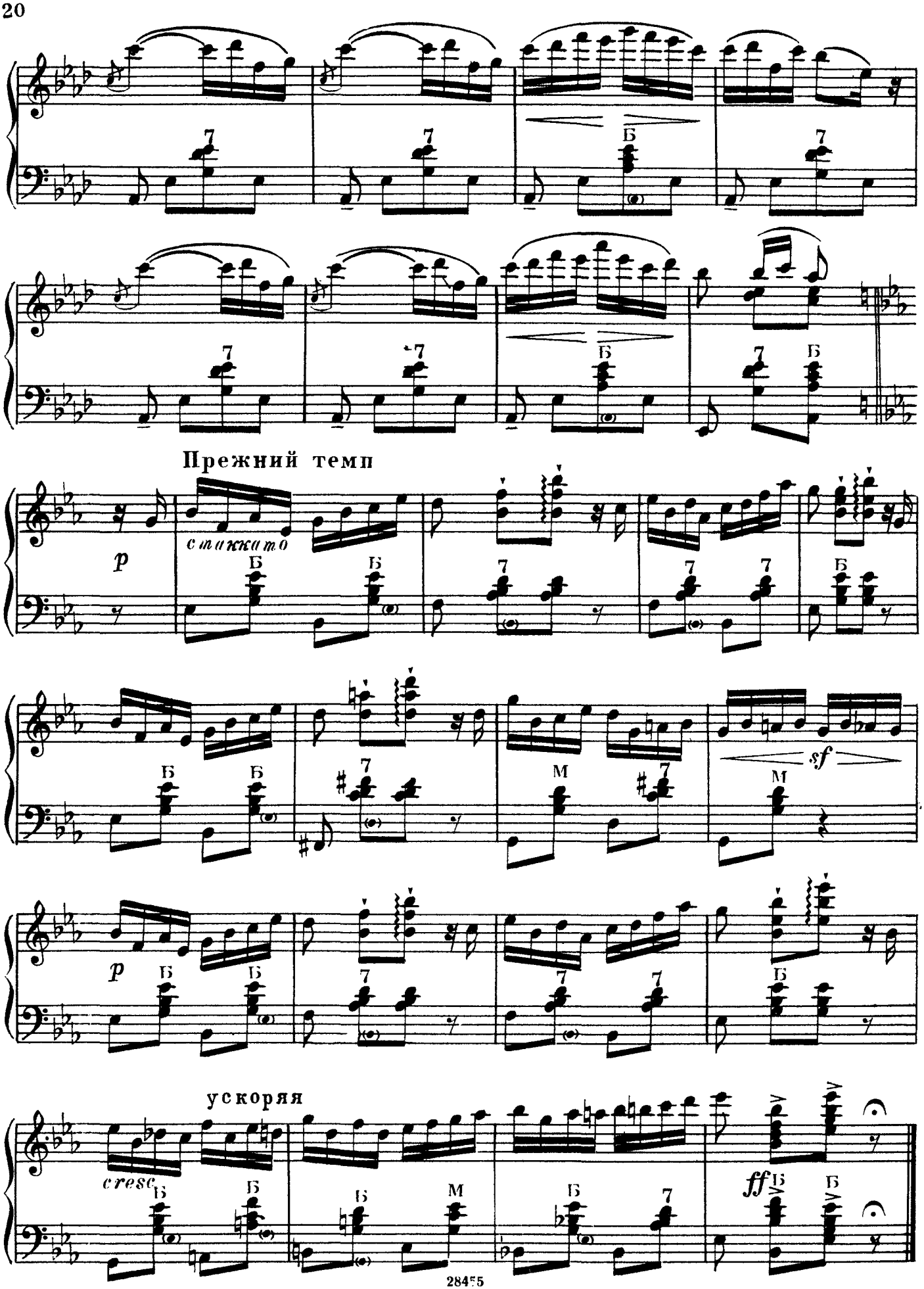
Прежний темп
p
стаккато
sf
p
ускоряя
cresc
ff

ТАНЕЦ ЦЫГАНКИ

из балета „ГЕНРИХ XIII“

К. СЕН-САНС

Переложение П. Шашкина

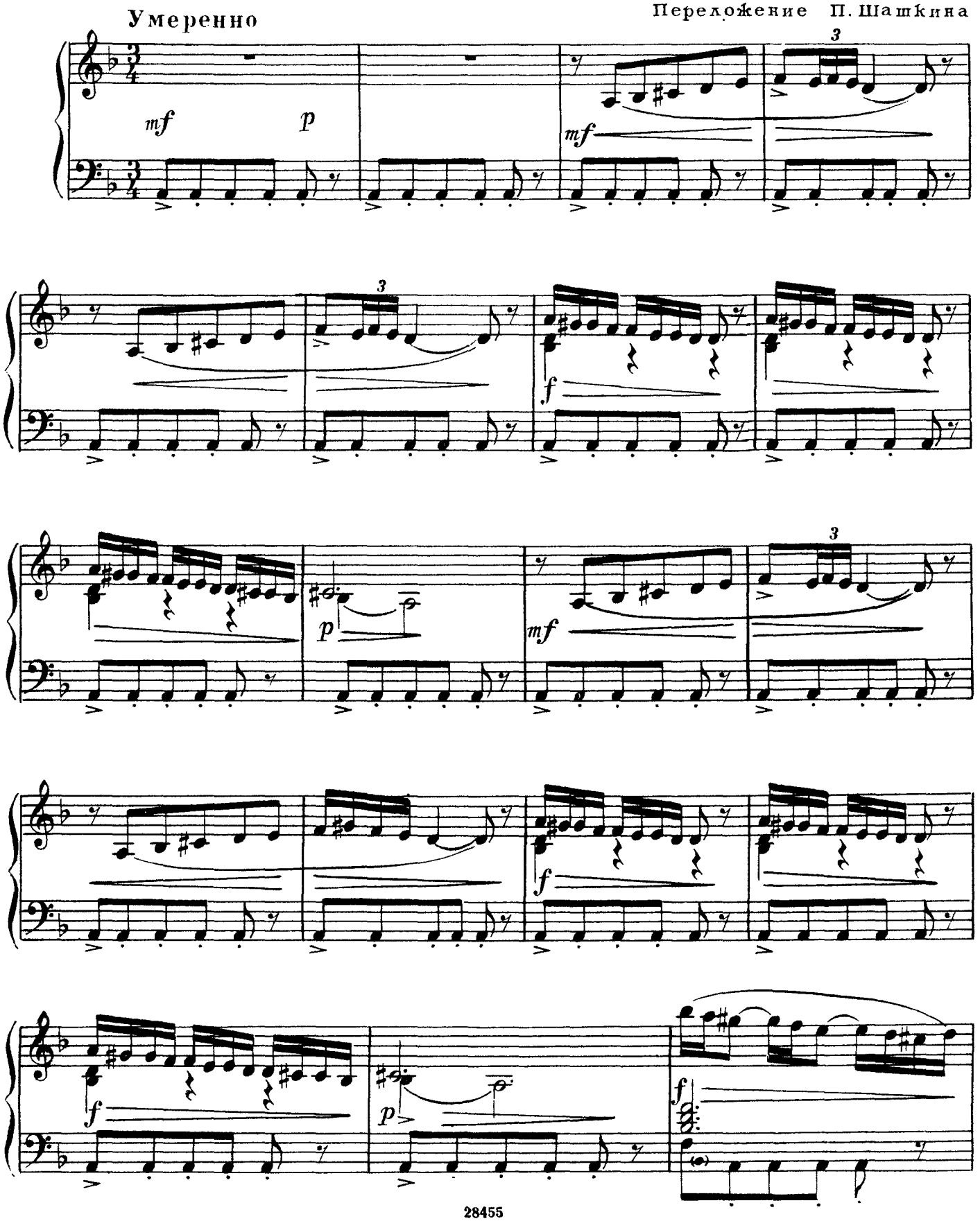

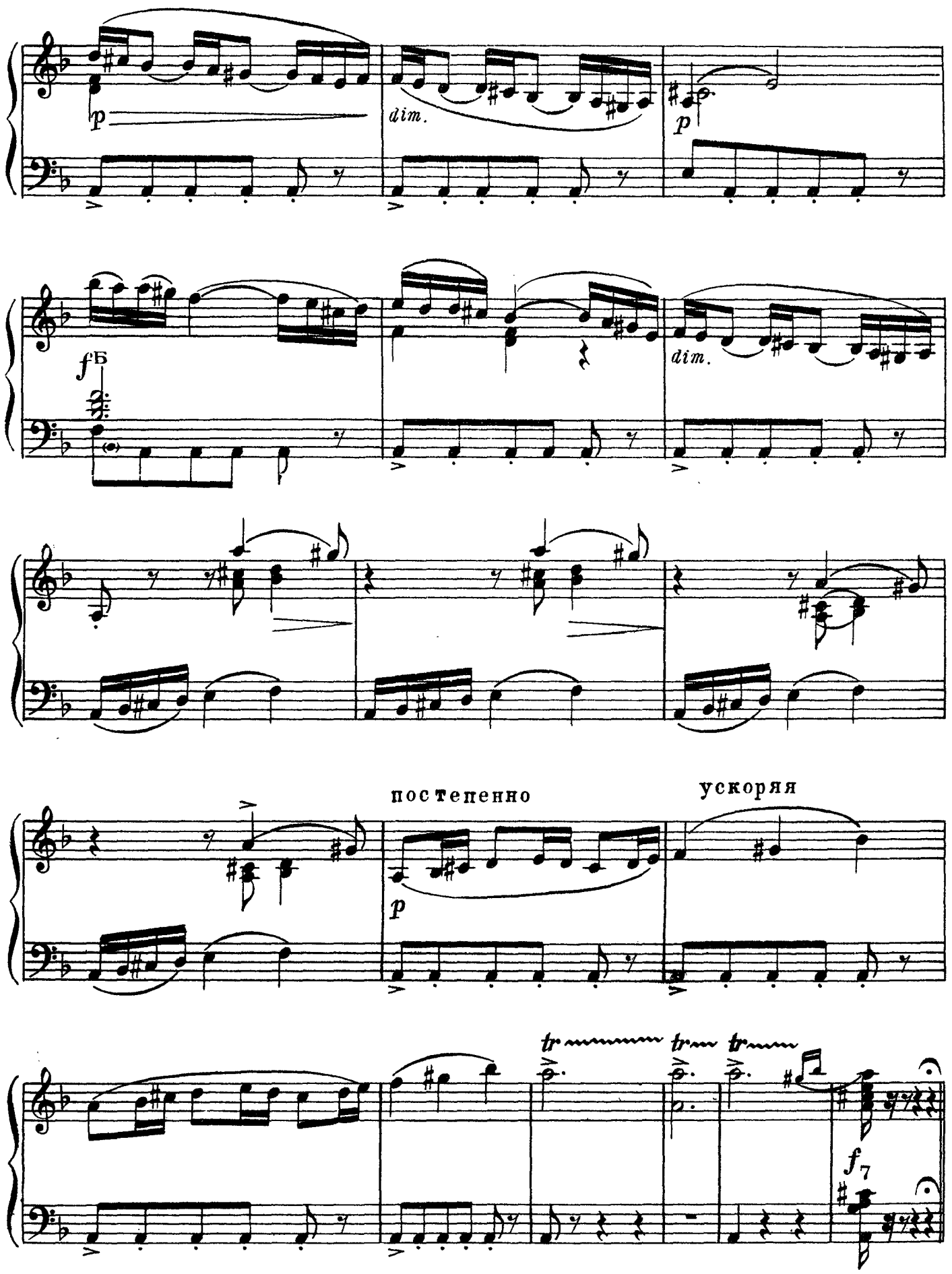
p
dim.
p
f Б
dim.
постепенно
ускоряя
p
tr
tr
tr
f 7

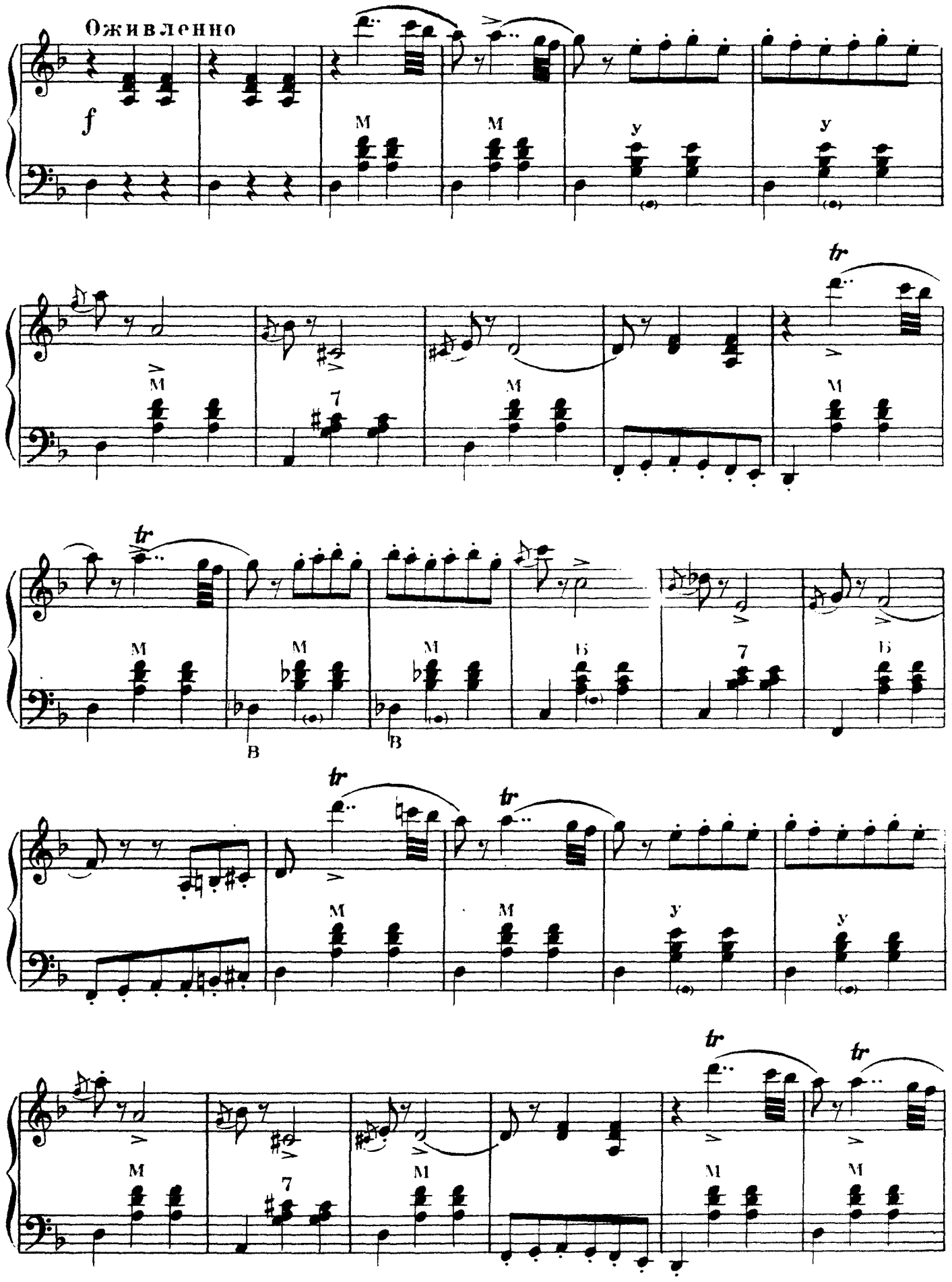
Оживленно
f
M
M
y
y
tr
M
7
M
M
tr
M
M
M
B
B
7
tr
tr
M
M
y
y
M
7
M
M
tr
tr

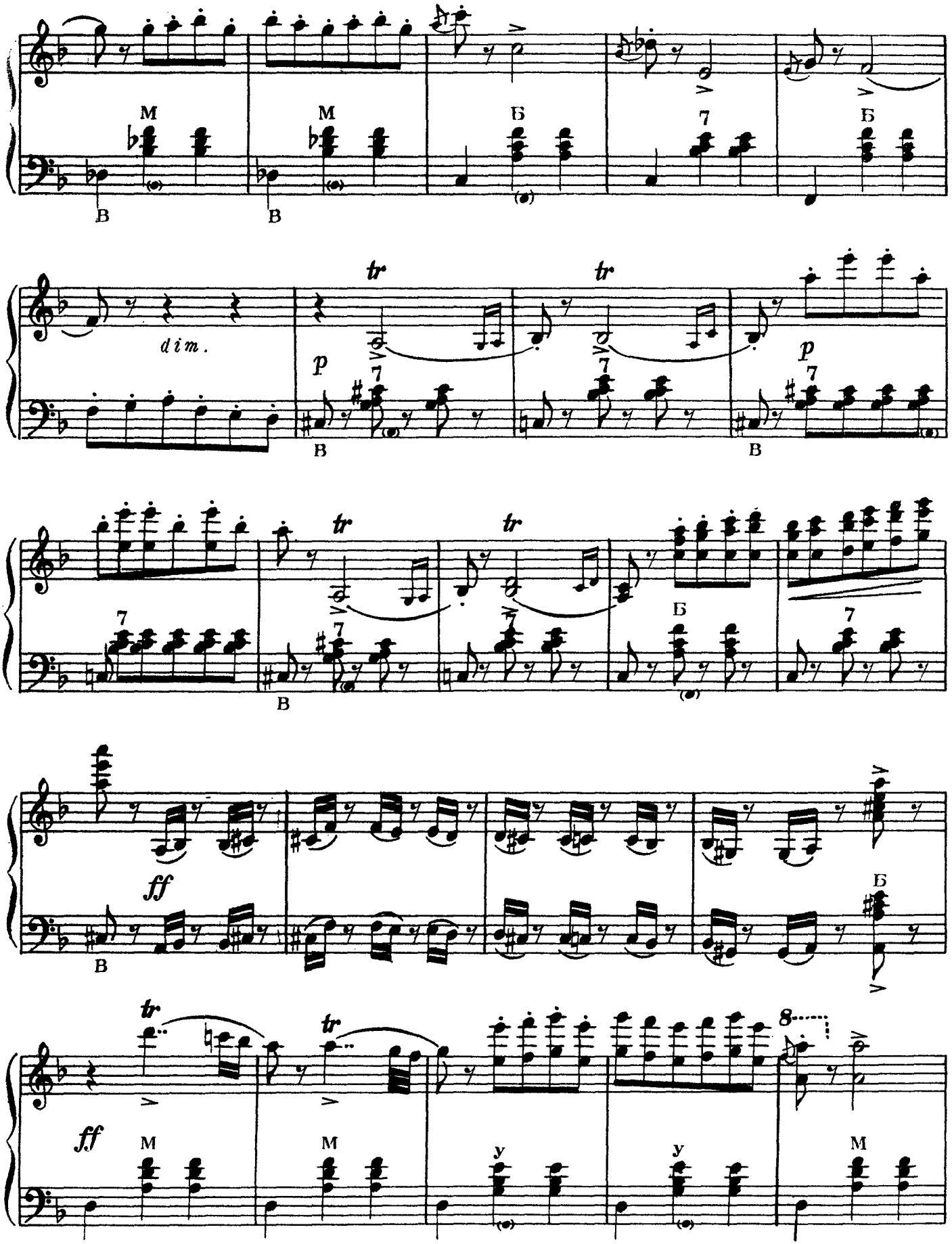
M
M
Б
7
Б
В
В
dim.
tr
tr
p
7
В
tr
tr
7
В
Б
7
ff
В
Б
tr
tr
8
ff
M
M
y
y
M

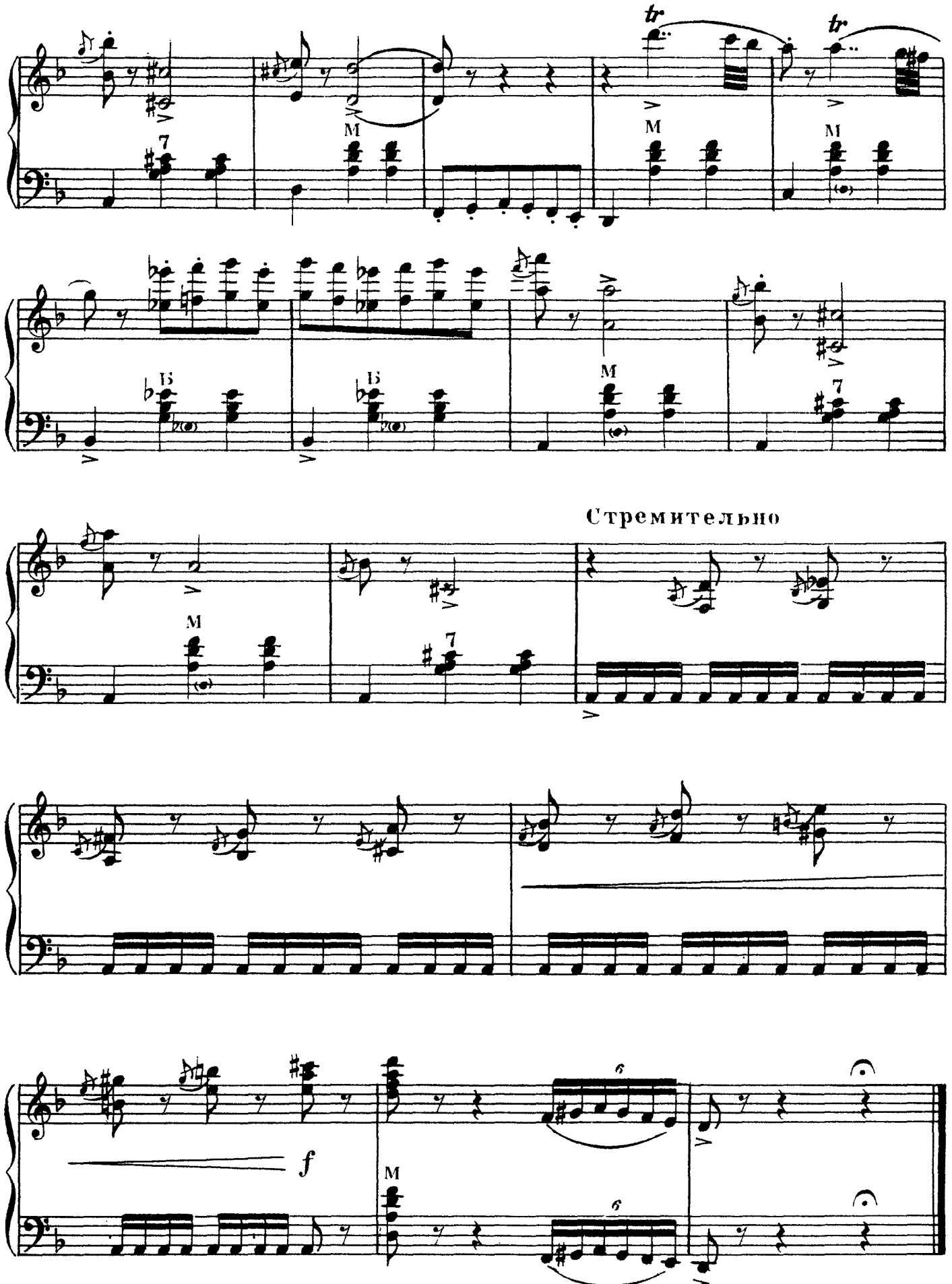
tr
tr
M
M
M
Б
Б
M
M
Стремительно
M
f
M

ПЕРСИДСКИЙ МАРШ

И. ШТРАУС

Переложение Г. Тышкевича

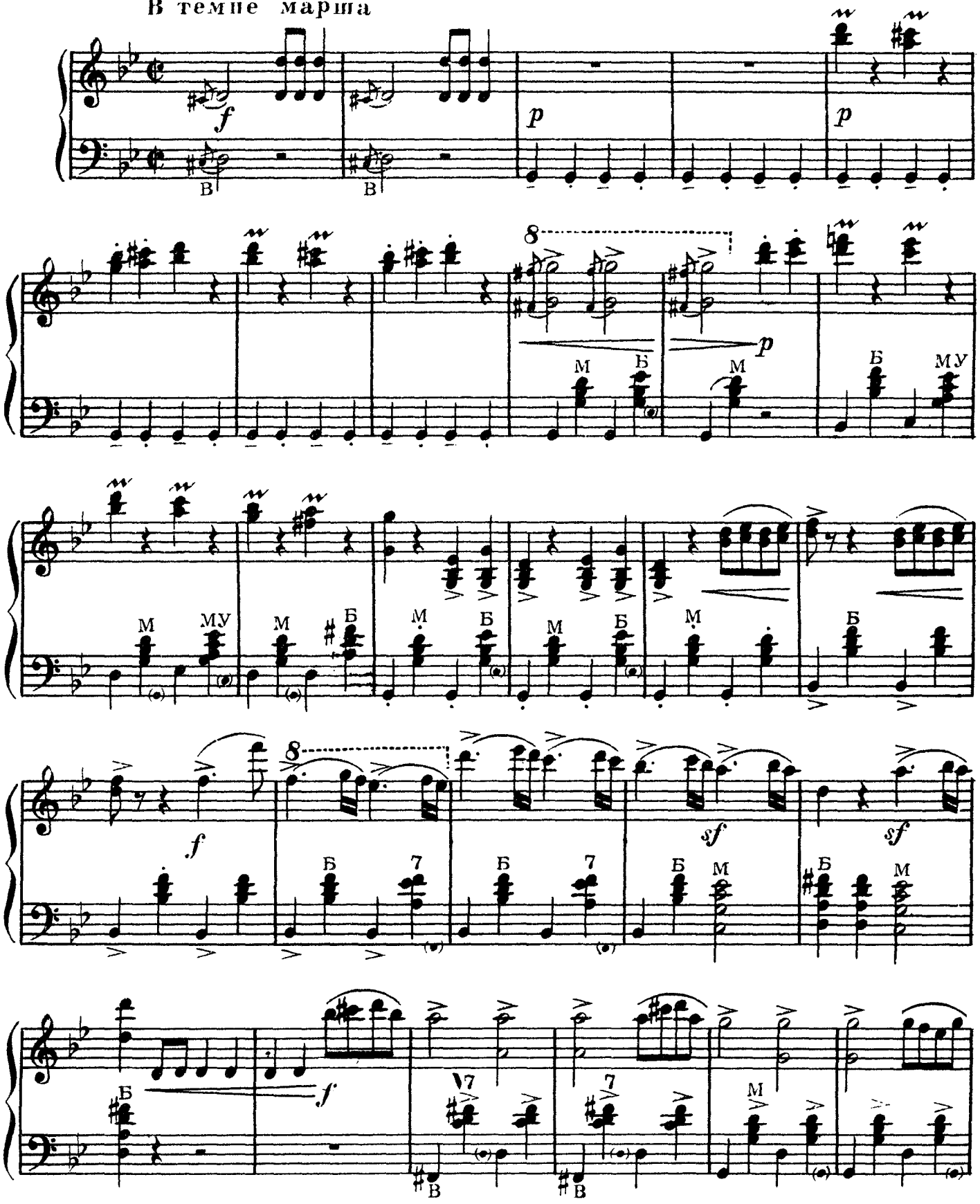

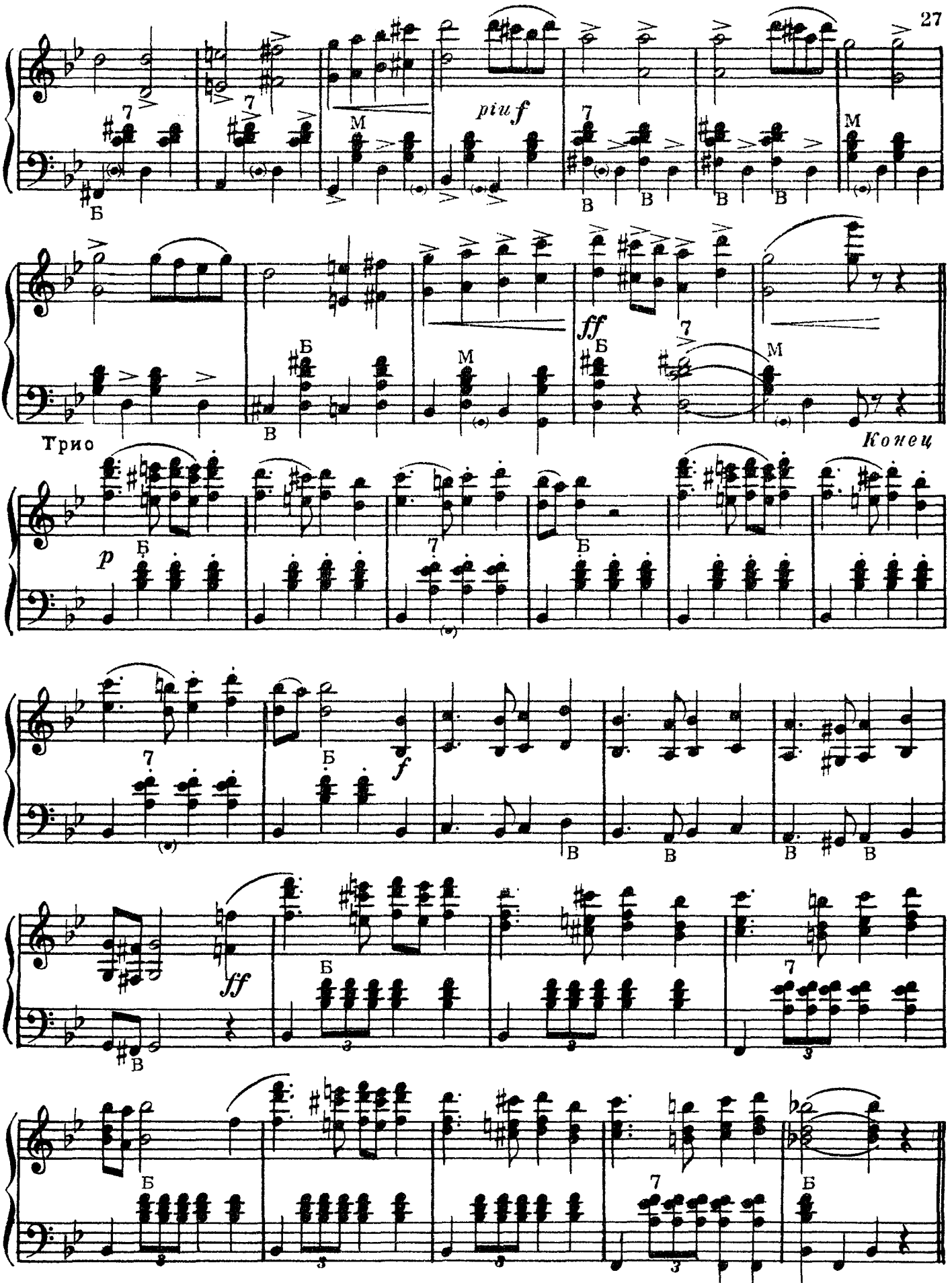

Повторить с начала до слова „Конец“

ПОЛЬКА - АННА

И. ШТРАУС
Переложение П. Полуянова

В темпе польки

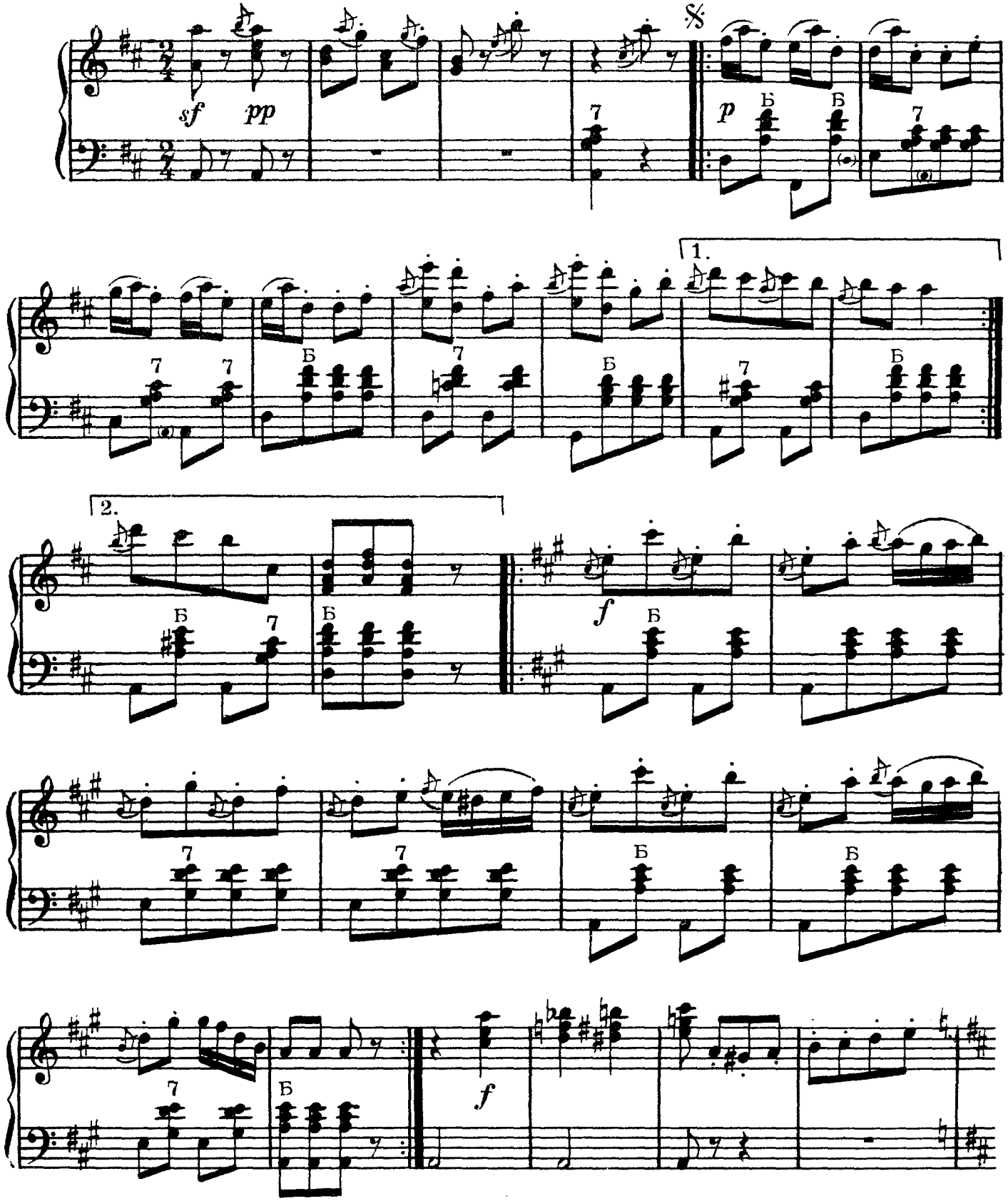

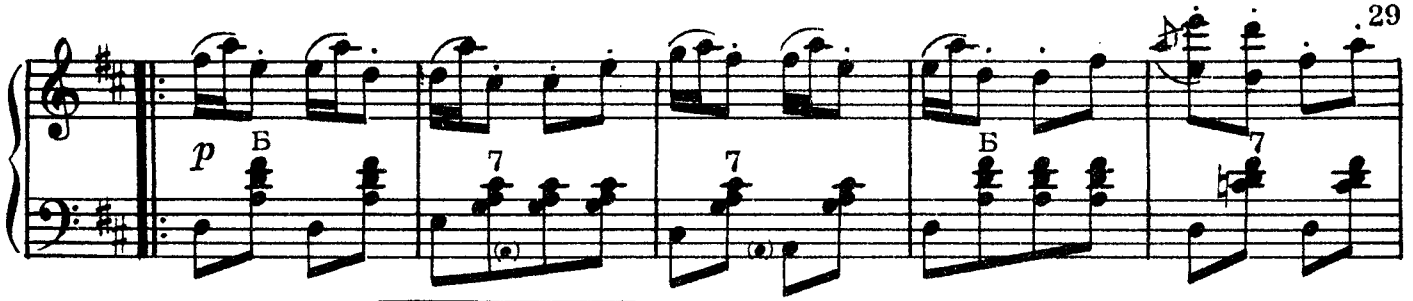

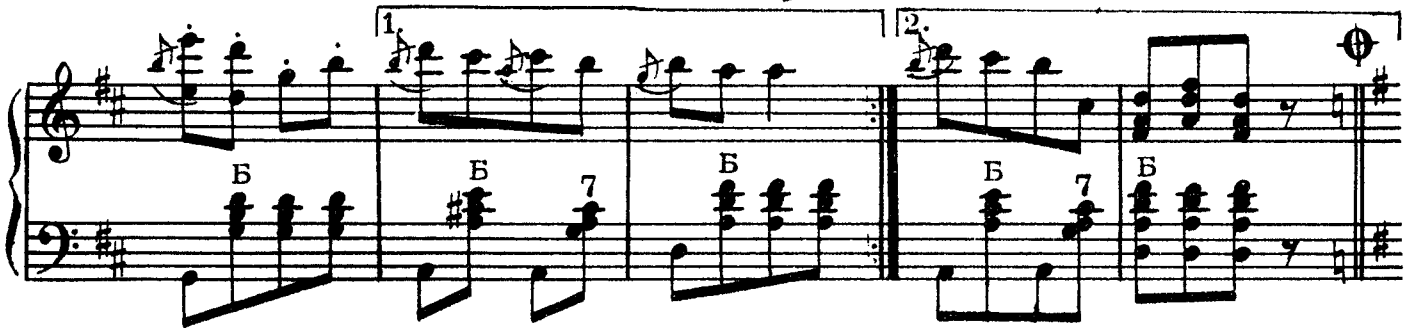

Трио

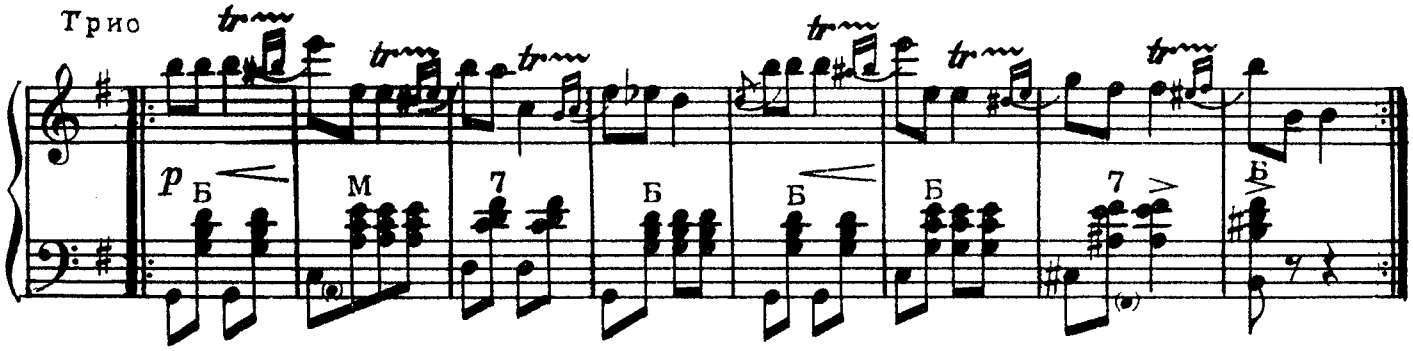

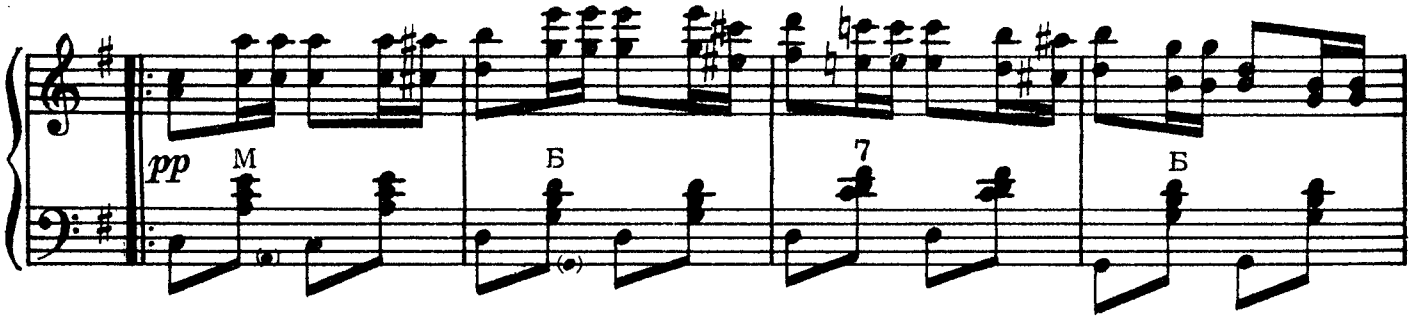

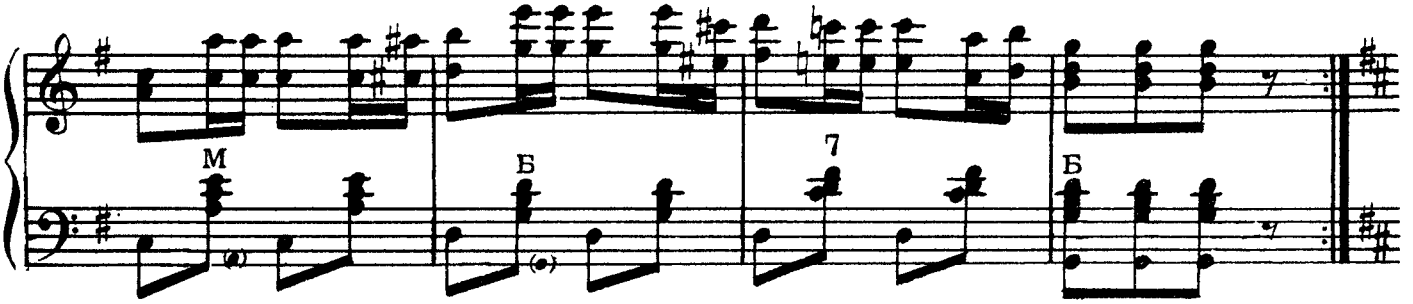

Играть от знака 𝄋 до знака ⊕ после чего перейти на „Окончание"

Окончание

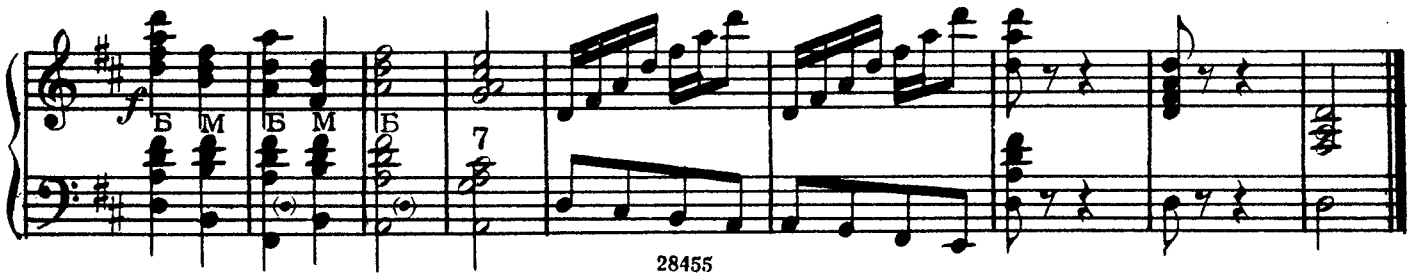

ПРЕКРАСНЫЙ РОЗМАРИН

Венский вальс

Легко, подвижно

Ф. КРЕЙСЛЕР
Переложение Аз. Иванова

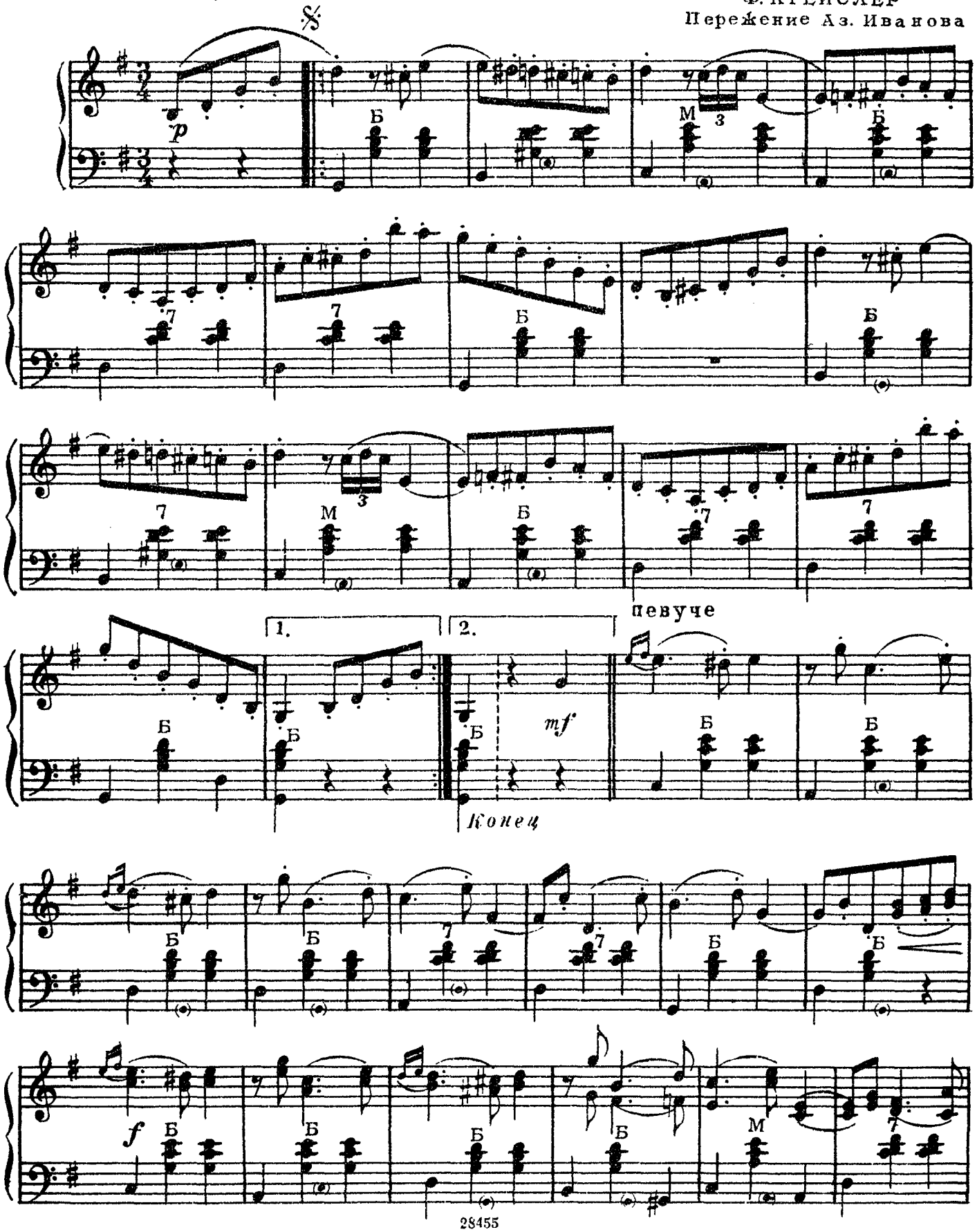

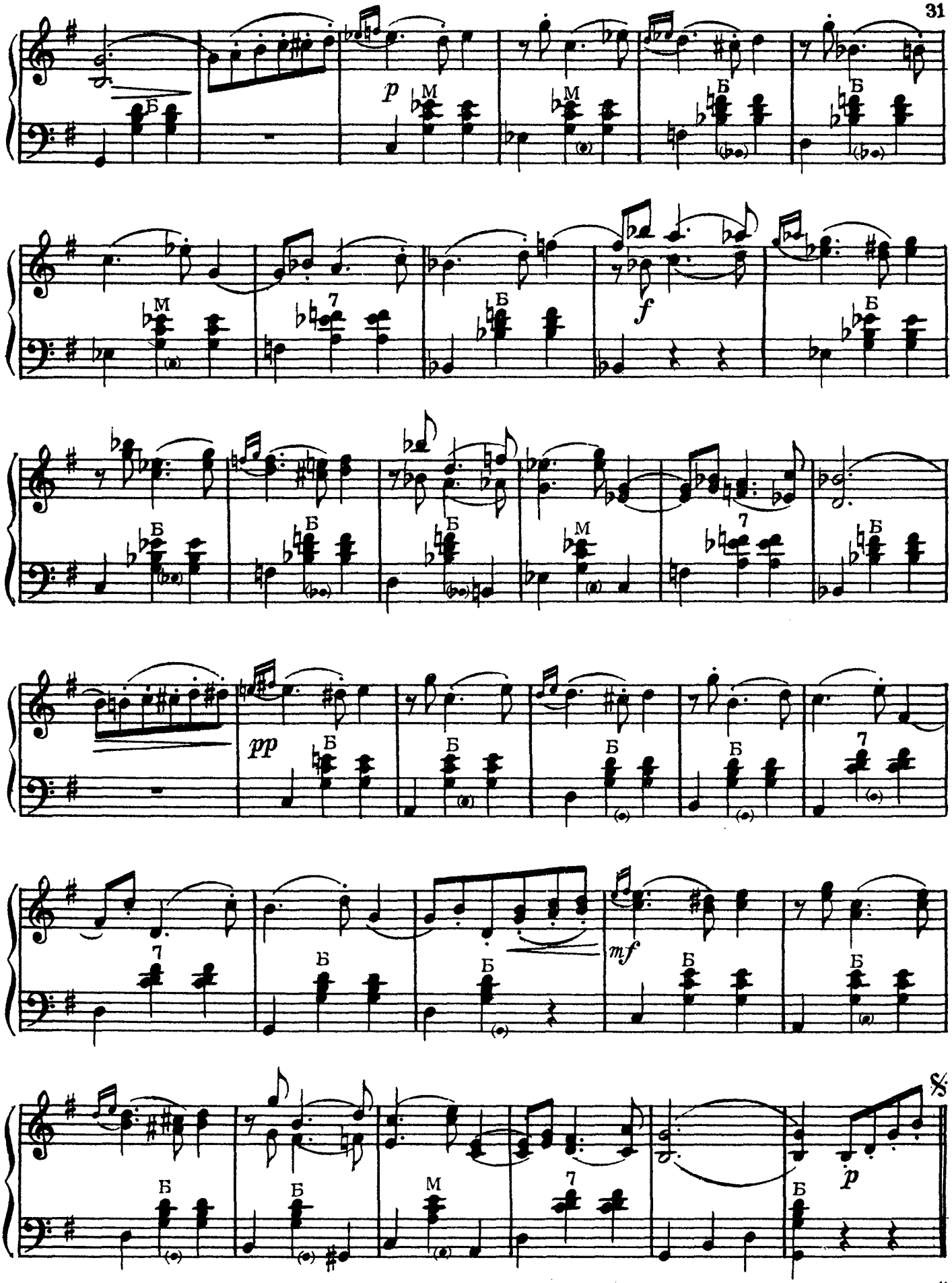

Повторить от знака 𝄋 до слова „Конец“

ПОЛЬКА

из оперетты „БЕЛАЯ АКАЦИЯ“

И. ДУНАЕВСКИЙ

Переложение П. Шашкина

Подвижно

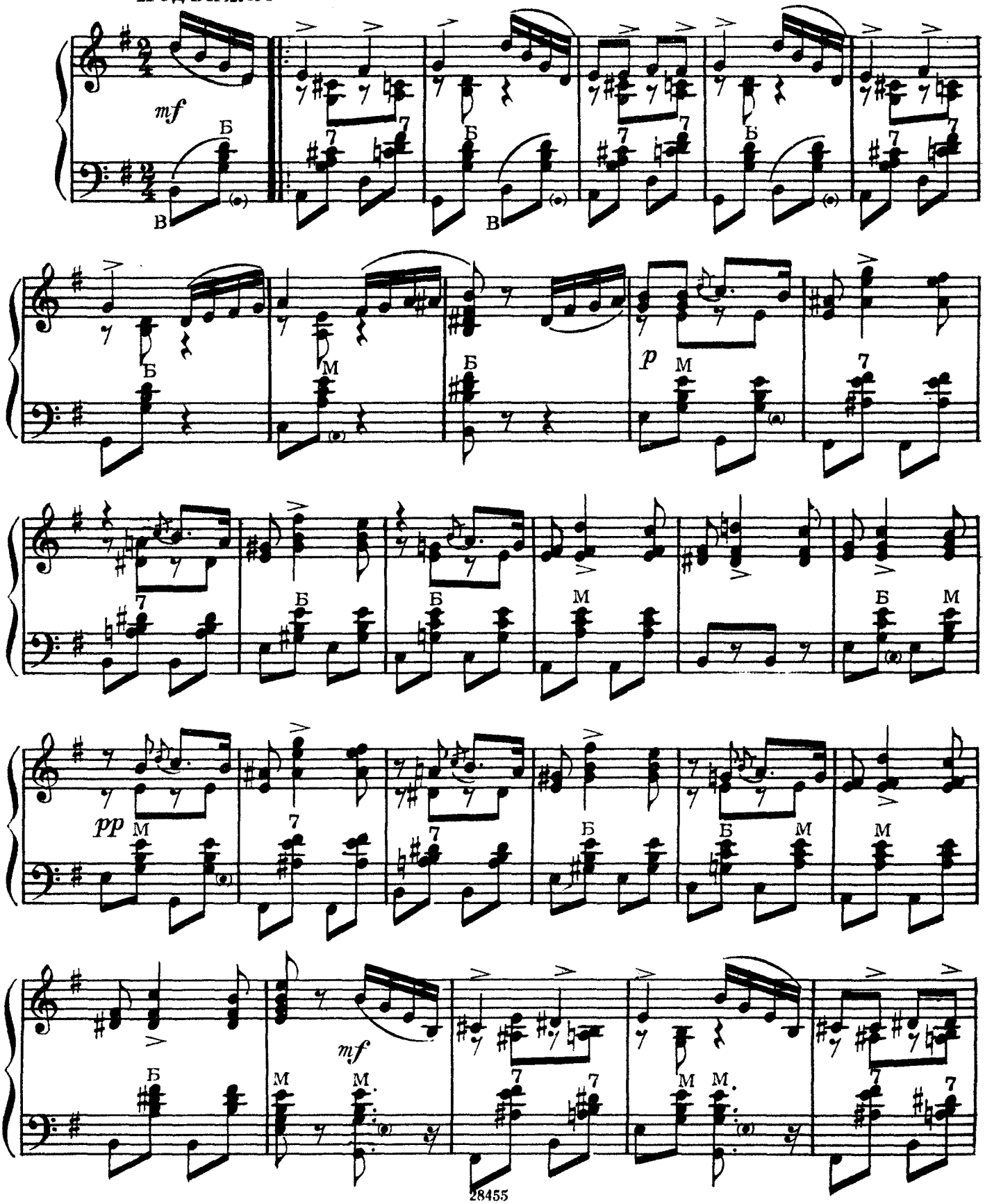

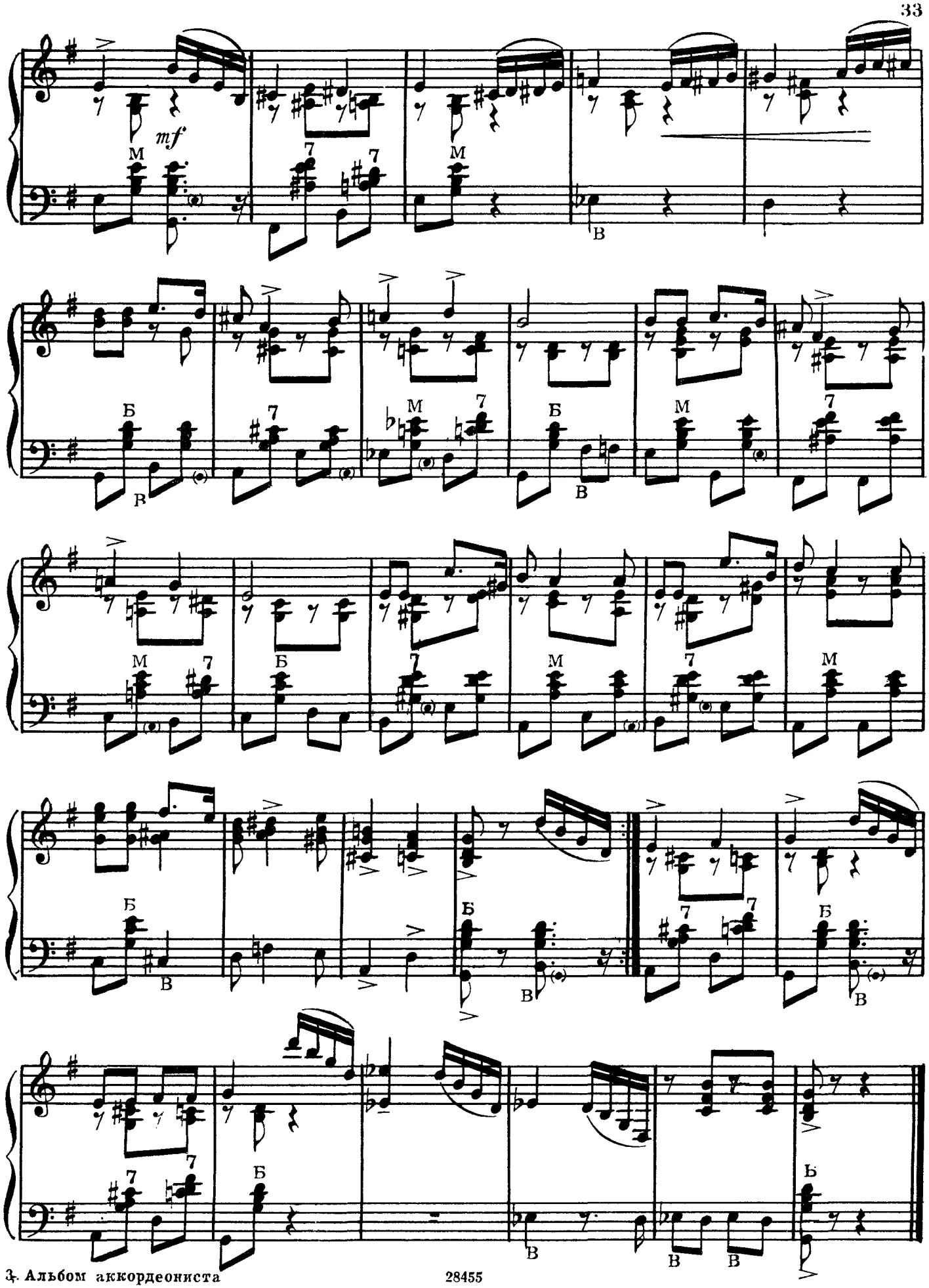
mf
М
7
7
М
В
Б
В
7
М
7
Б
В
М
7
М
7
Б
7
М
7
М
Б
В
Б
В
7
7
Б
В
7
7
Б
В
В
В
Б

ЛИРИЧЕСКИЙ ВАЛЬС

Д. ШОСТАКОВИЧ

Переложение П. Шашкина

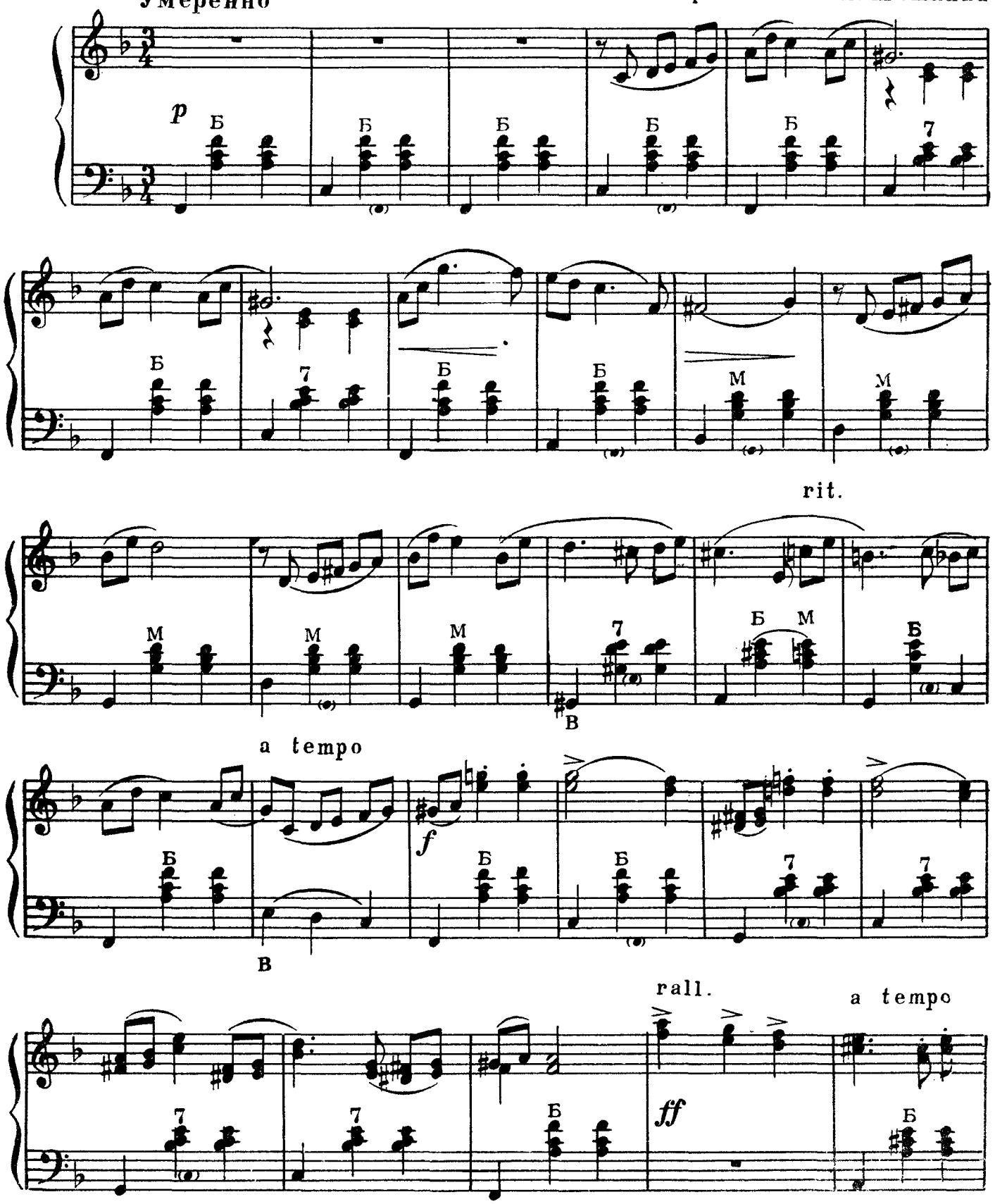

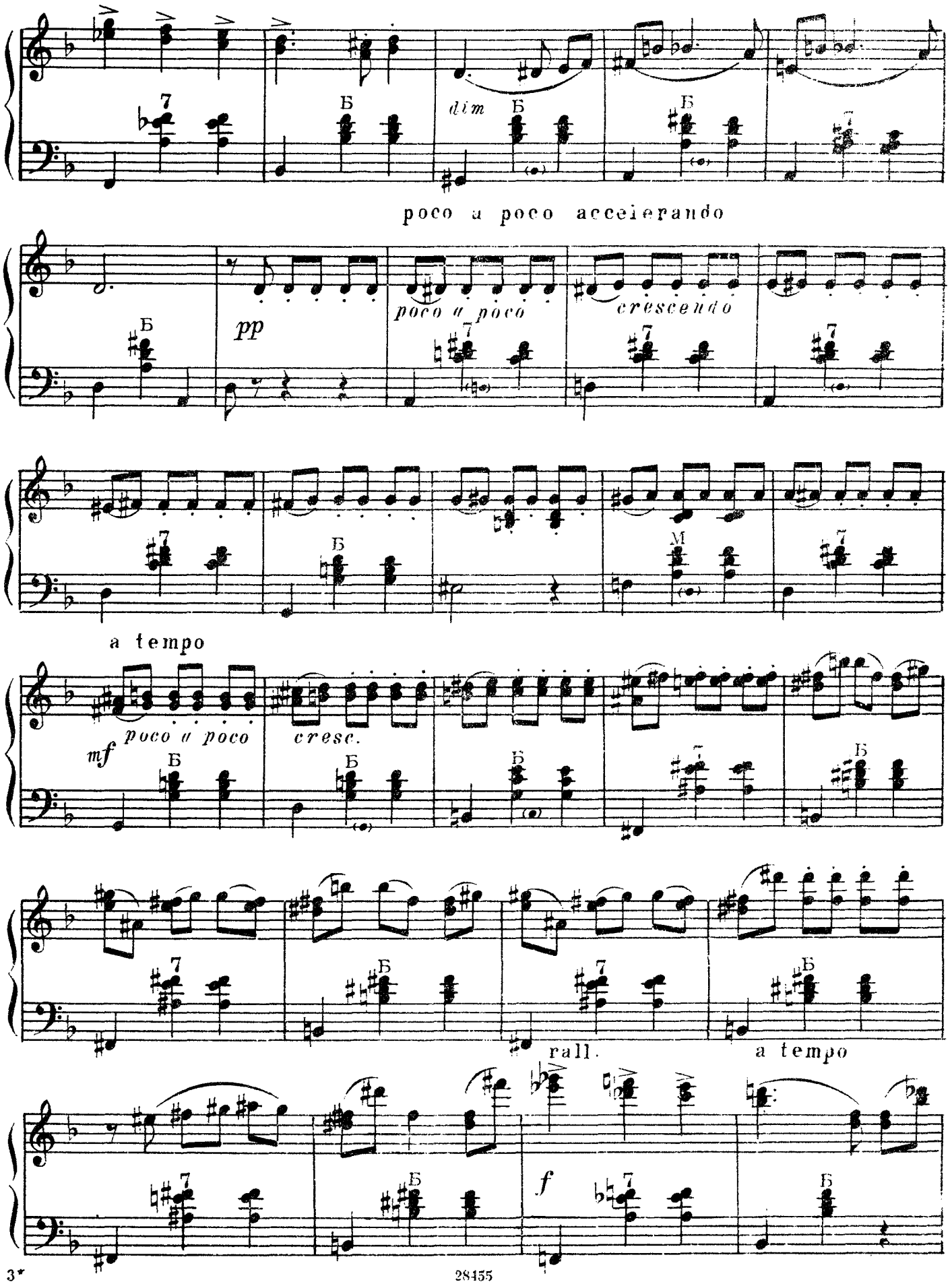
dim
poco a poco accelerando
pp
poco a poco
crescendo
a tempo
mf
poco a poco
cresc.
rall.
a tempo
f

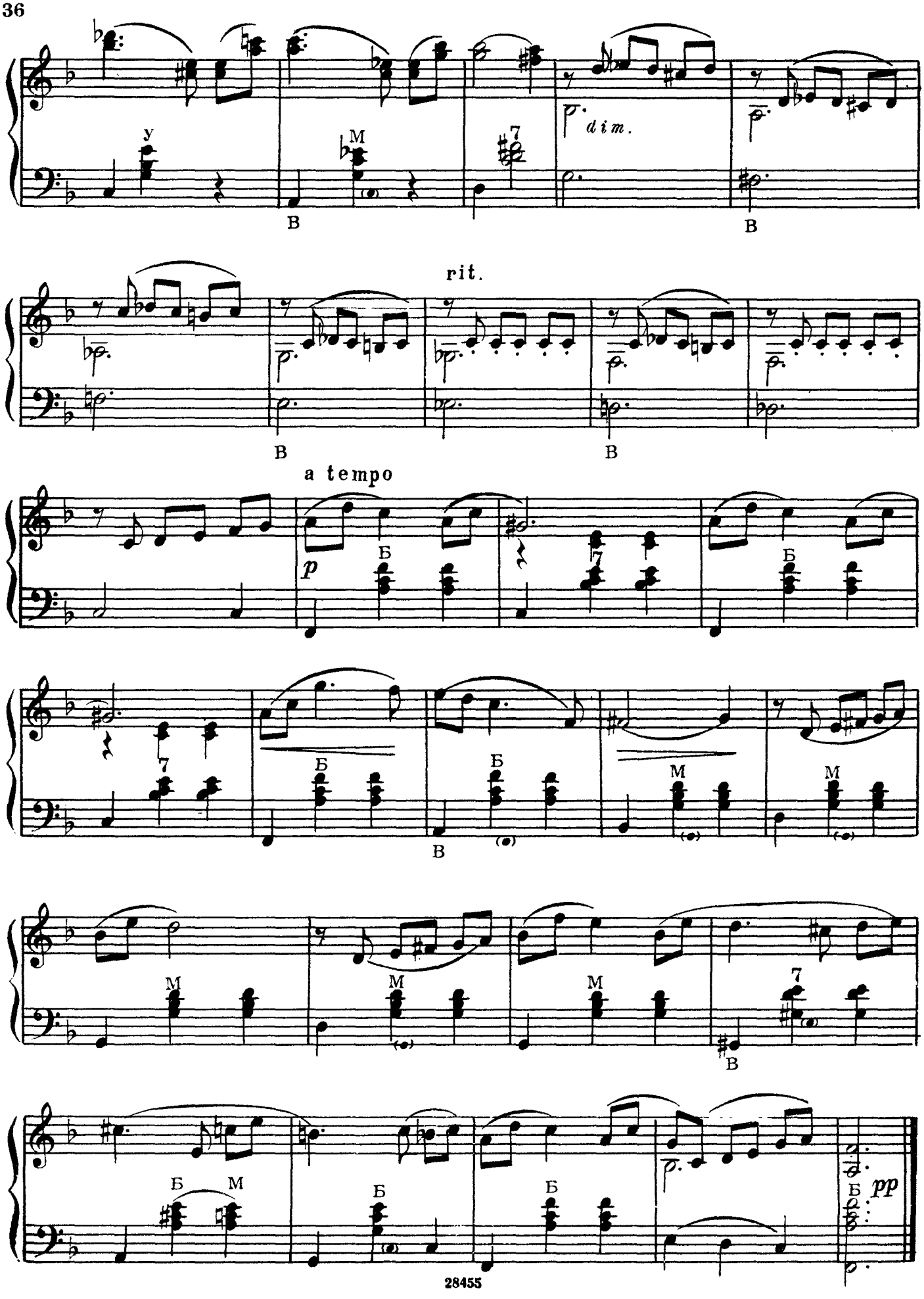
dim.
rit.
a tempo
p
pp

ПОЛЬКА

Игриво, не очень скоро

Д. ШОСТАКОВИЧ
Переложение П. Шалкина

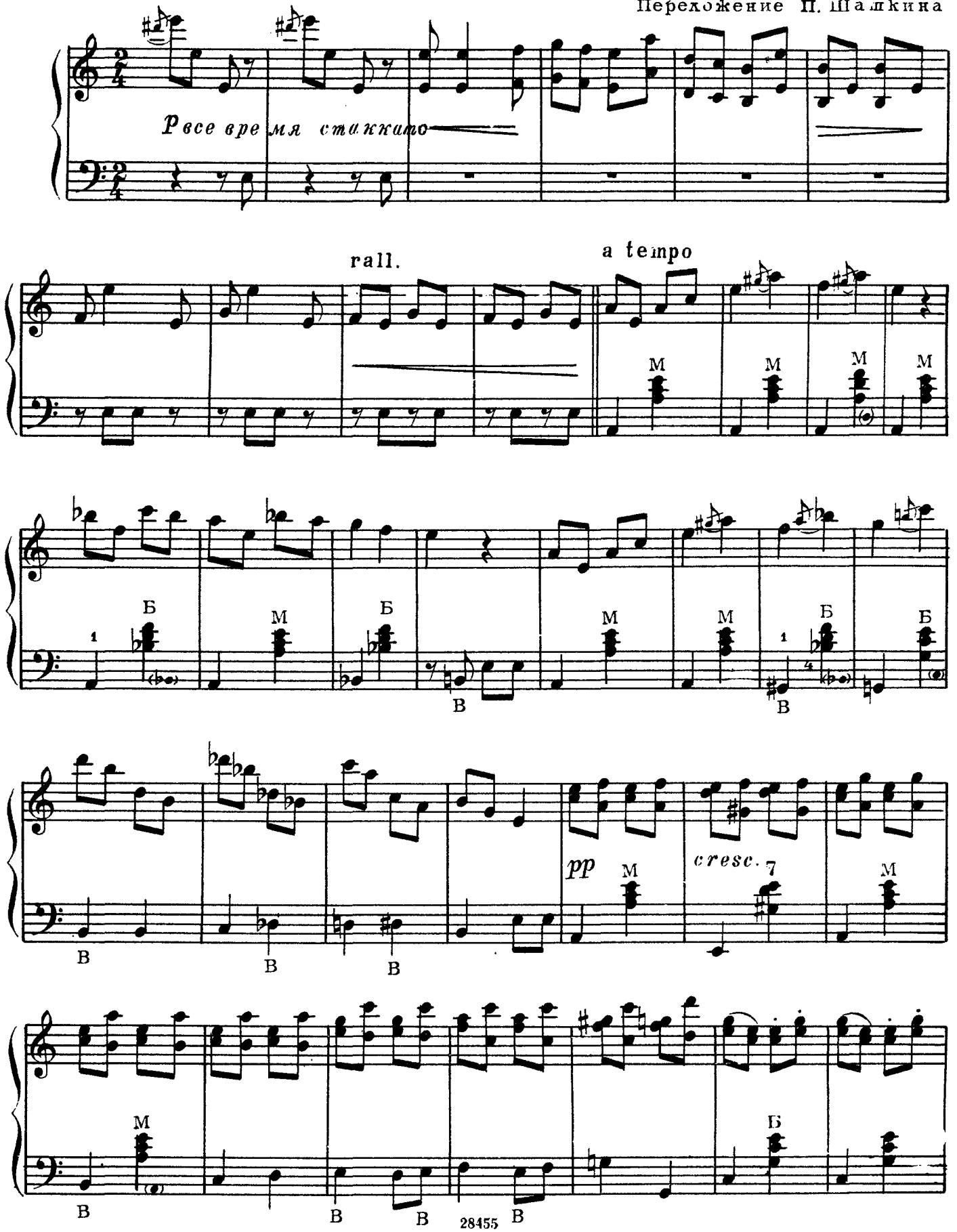

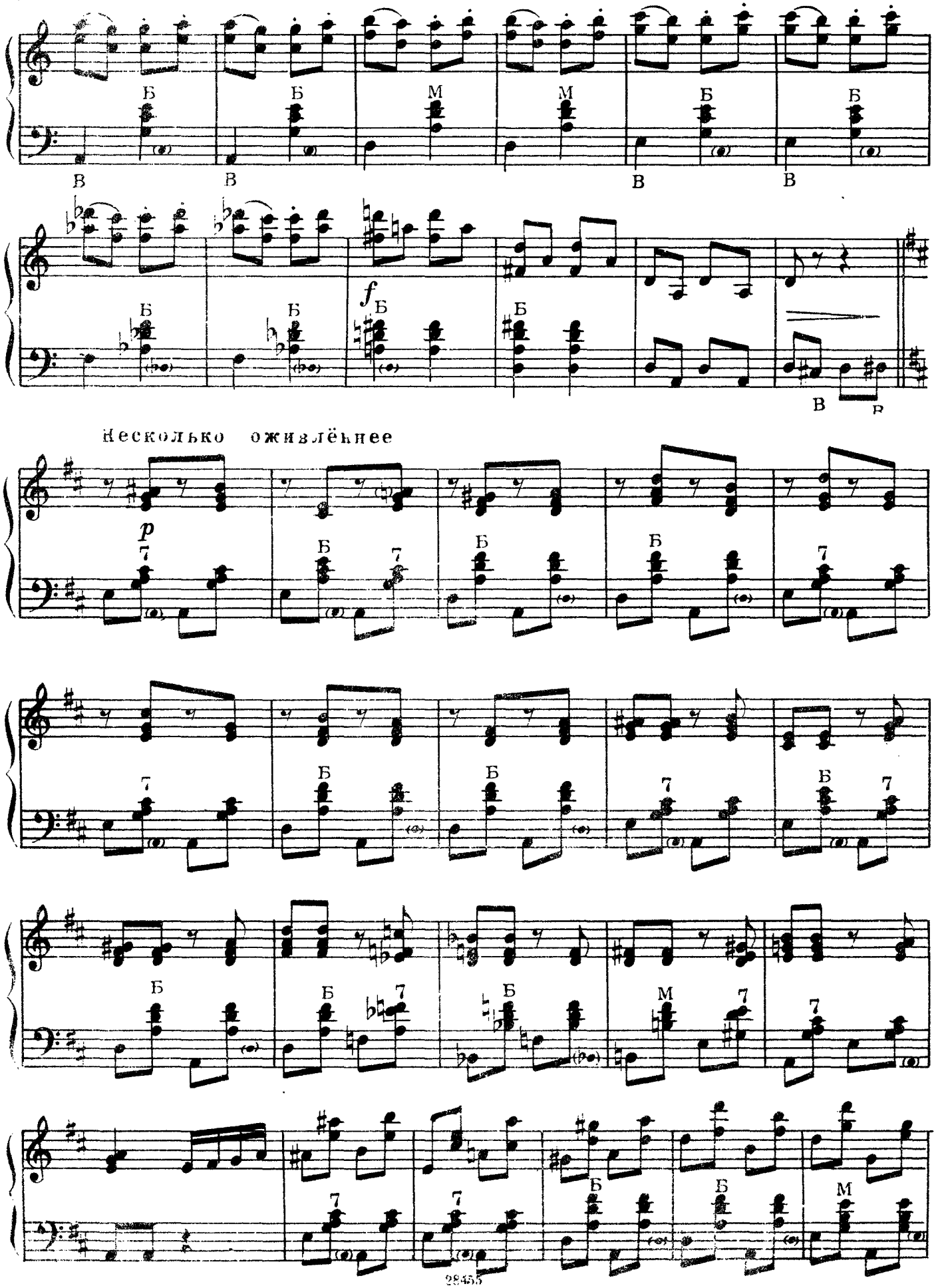
Несколько оживлённее

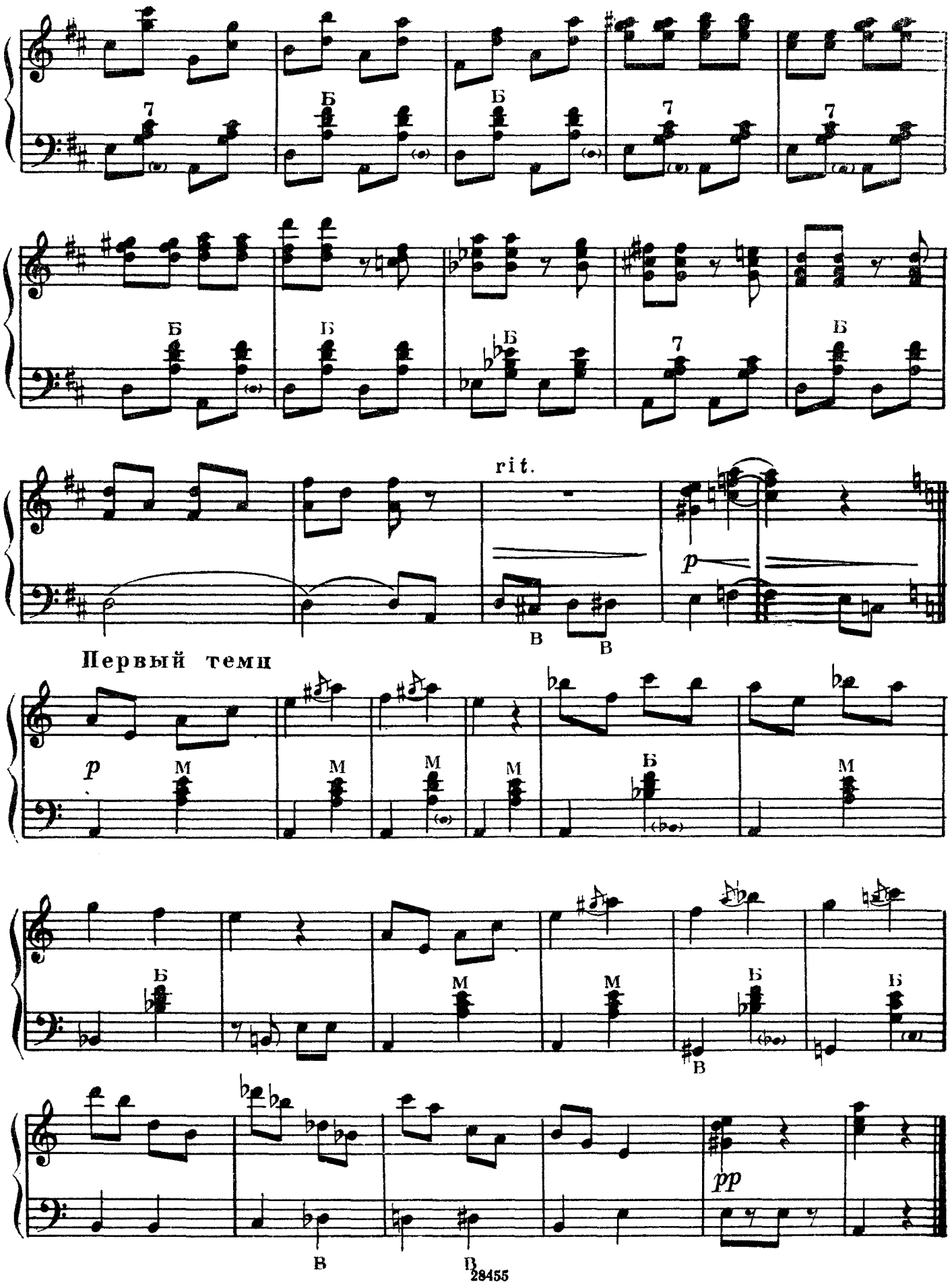
7
Б
rit.
p
В
Первый темп
M
pp

ТАНЕЦ

Д. ШОСТАКОВИЧ
Переложение П. Шашкина

Игриво, но не очень скоро

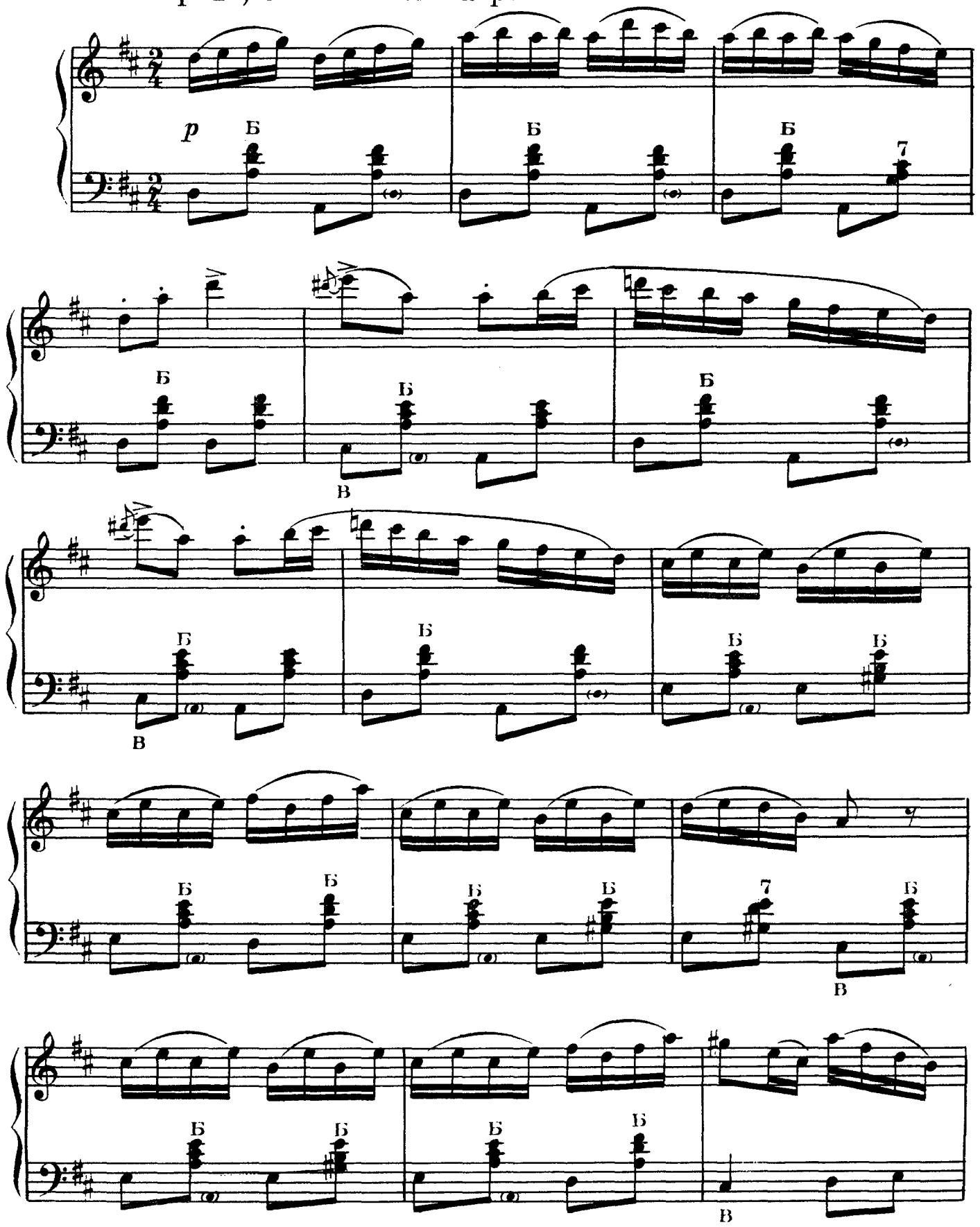

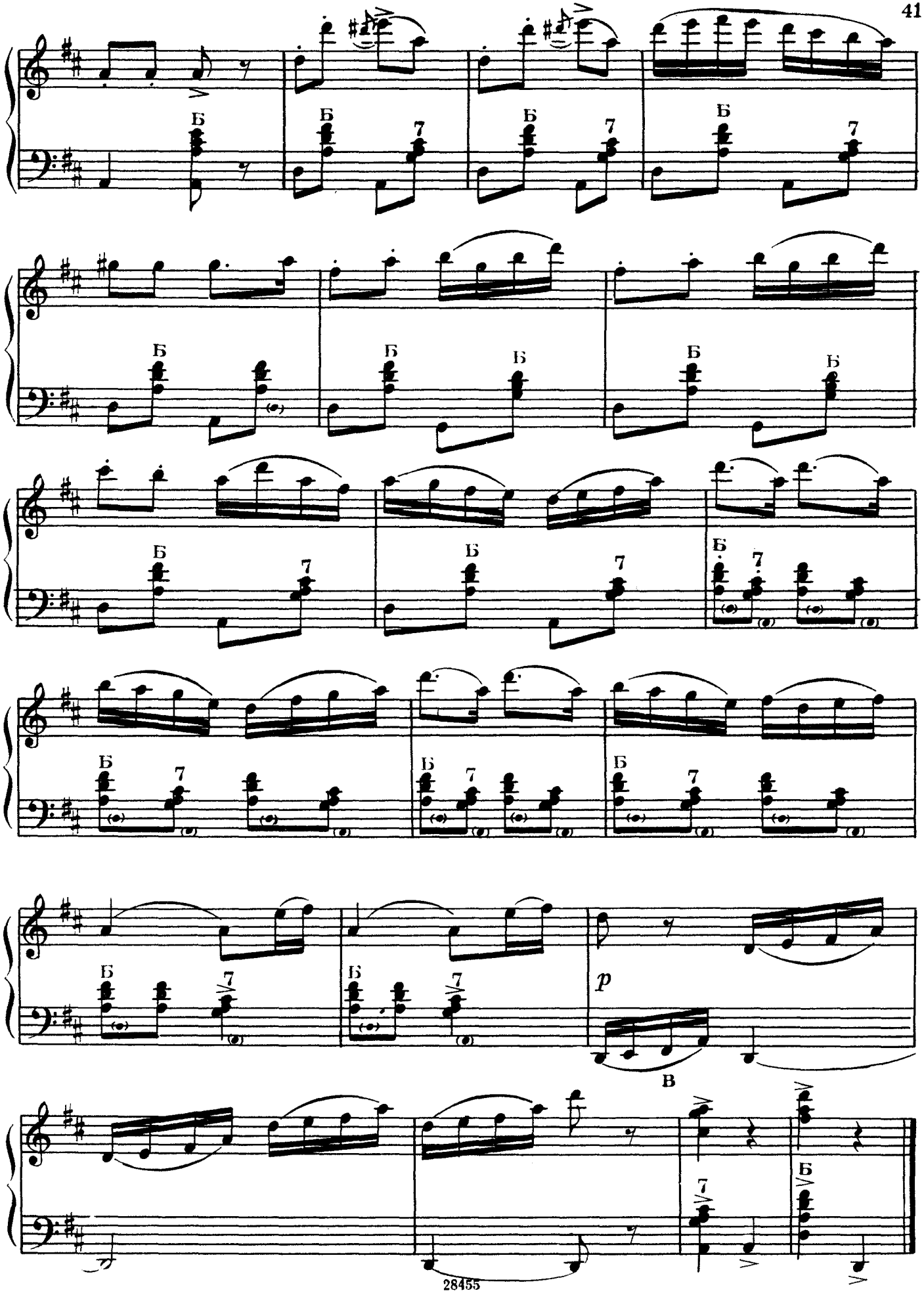
Б
7
p
в

ТАРАНТЕЛЛА

А. ДЖУЛИАНИ
Переложение. П. Шашкина

Быстро

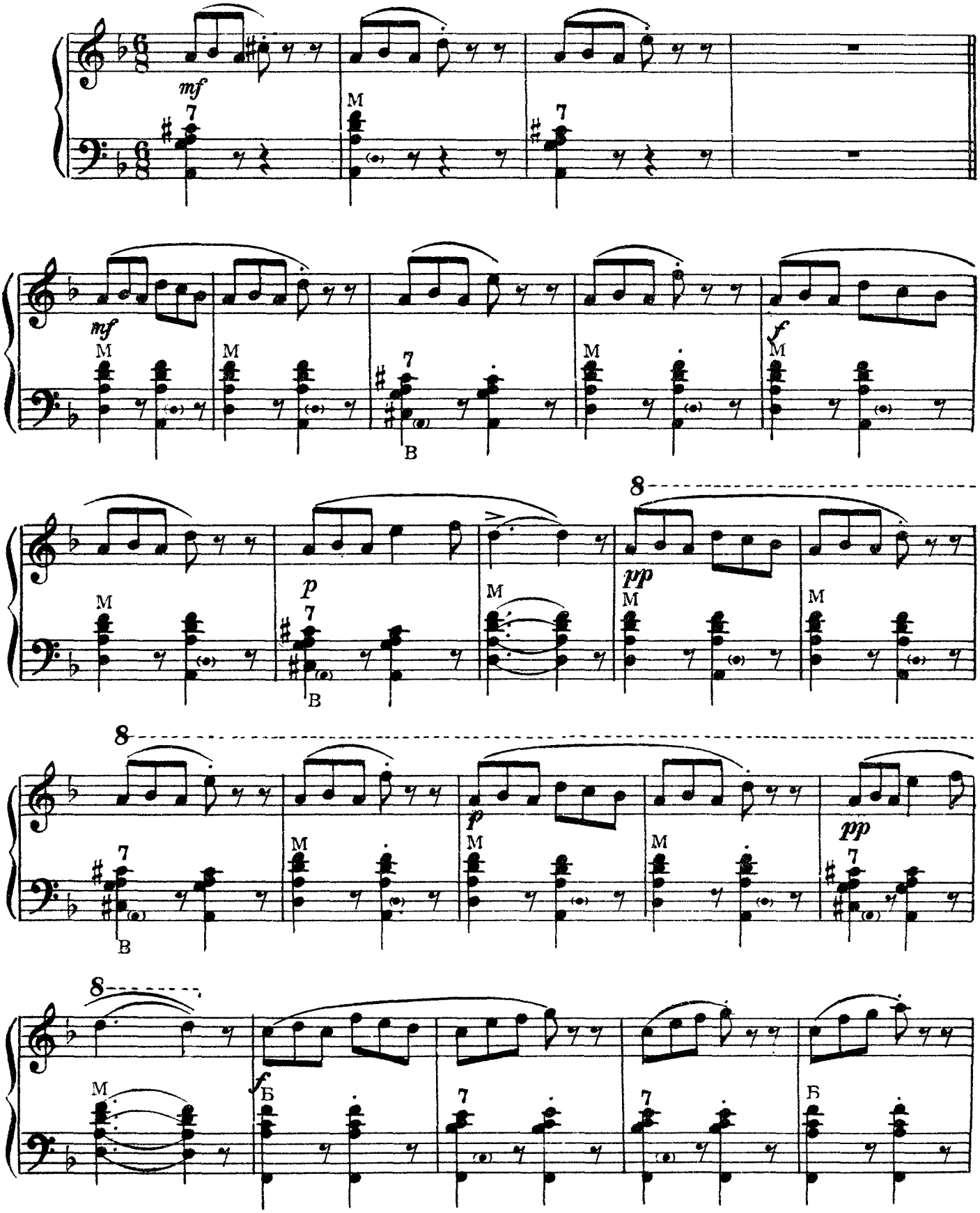

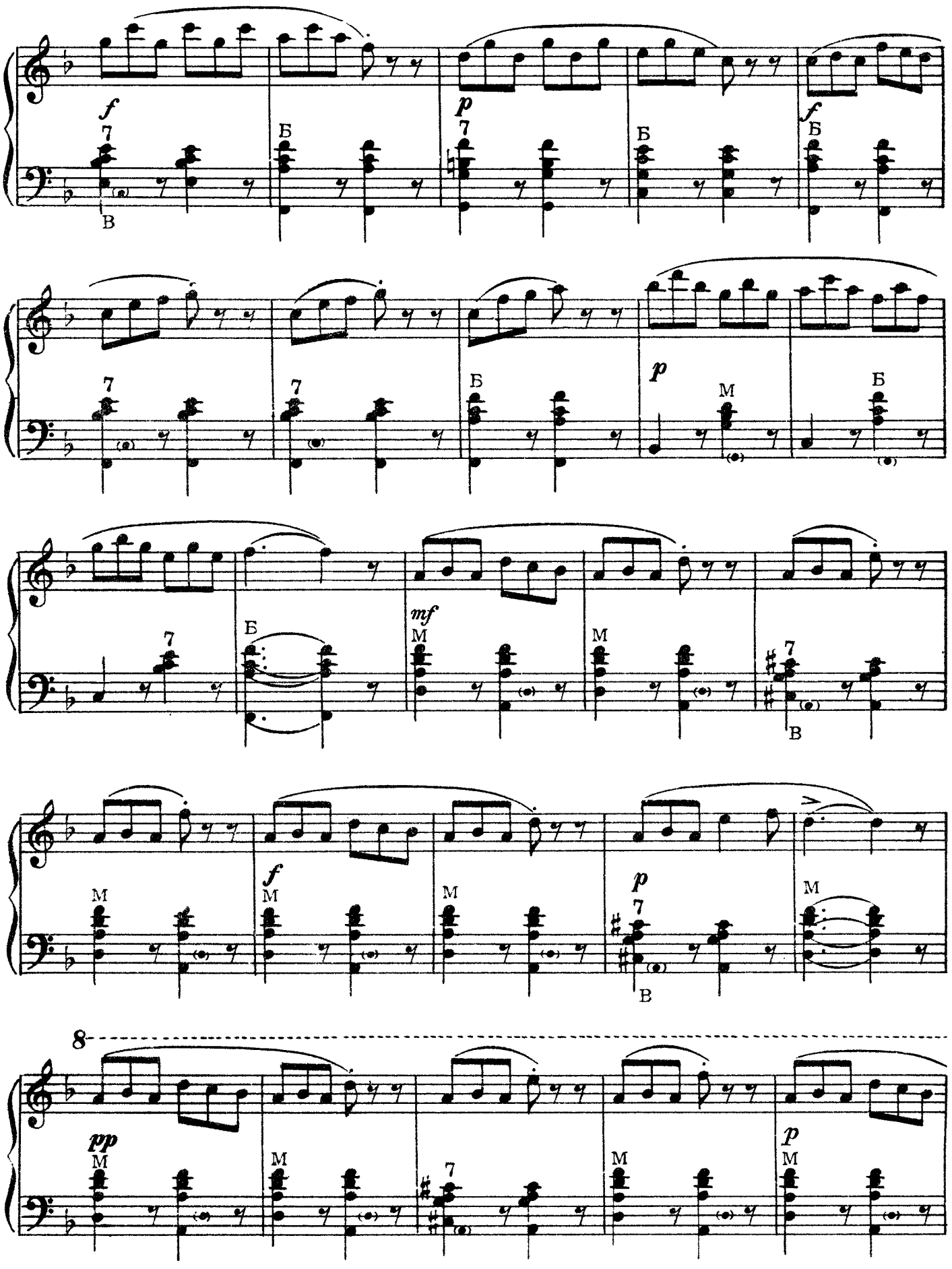
f
7
В
Б
p
7
Б
f
Б
7
7
Б
p
М
Б
7
Б
mf
М
М
7
В
М
f
М
М
p
7
В
М
8
pp
М
М
7
М
p
М

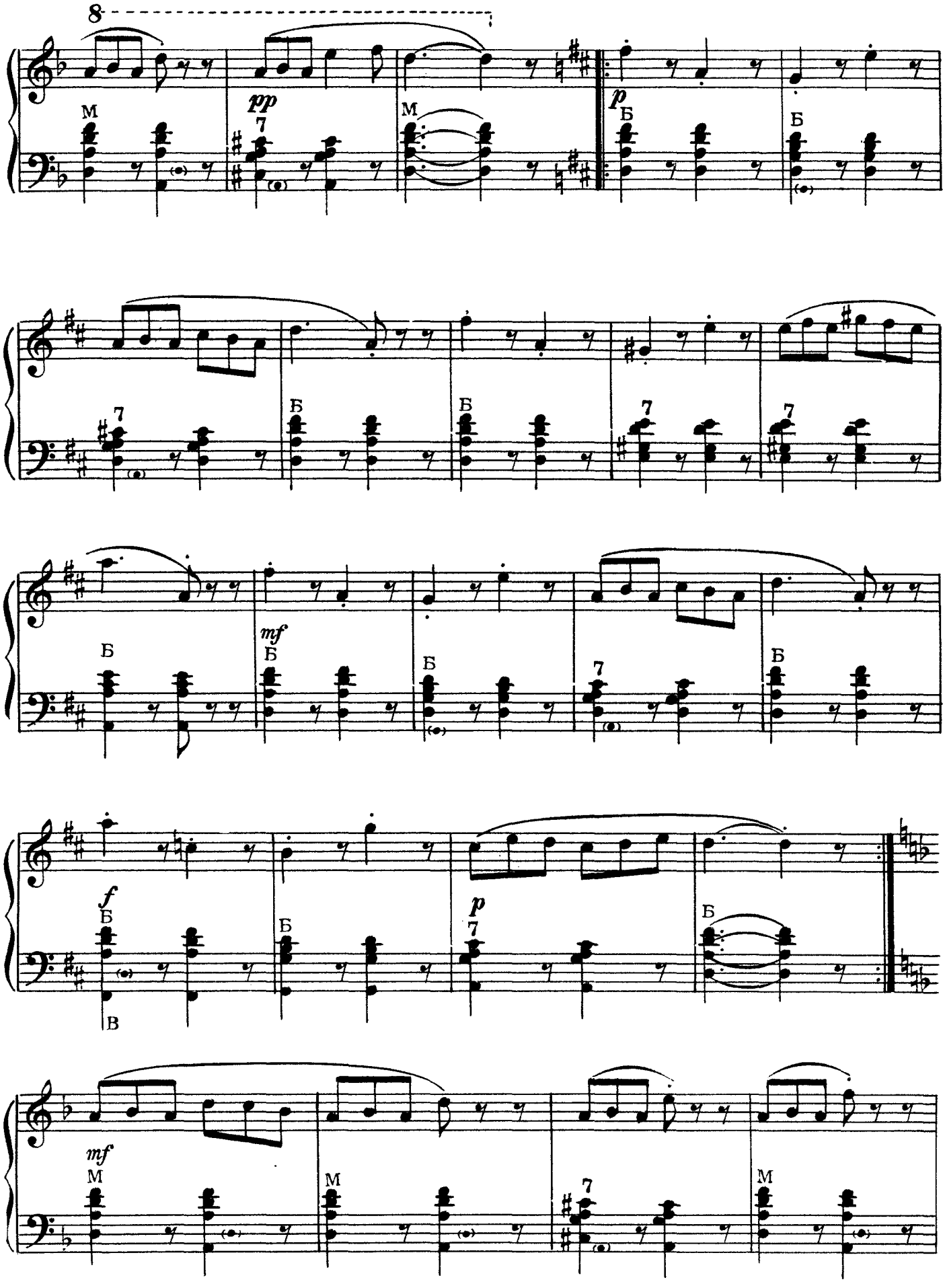
8
pp
p
mf
f
p
mf
М
Б
В
7

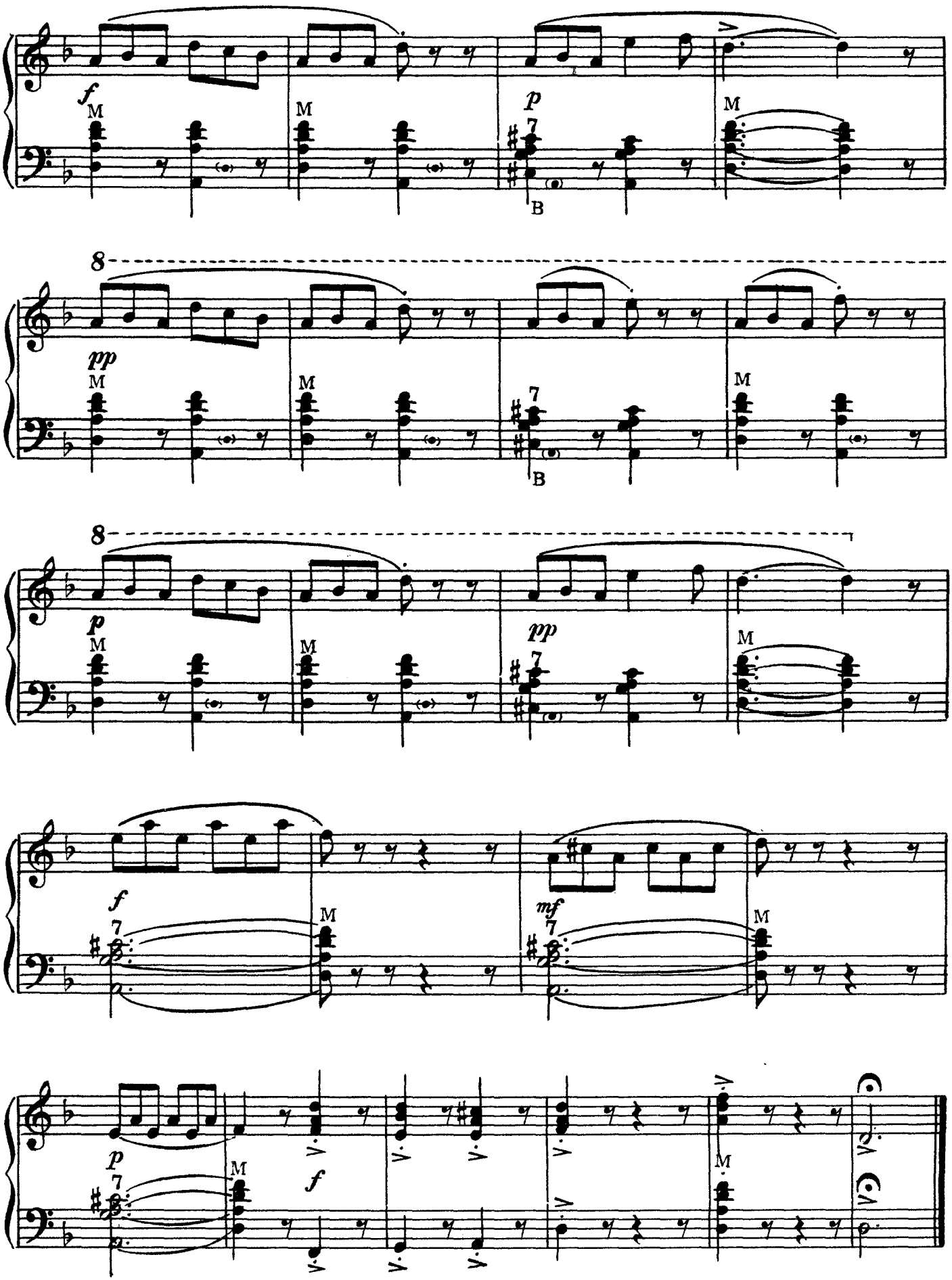
f
M
M
p
7
B
M
8
pp
M
M
7
B
M
8
p
M
M
pp
7
M
f
7
M
mf
7
M
p
7
M
f
M

ПЕСНЬ ЛЮБВИ

Г. СТОТГАРТ

Переложение А. Онегина

В темпе румбы

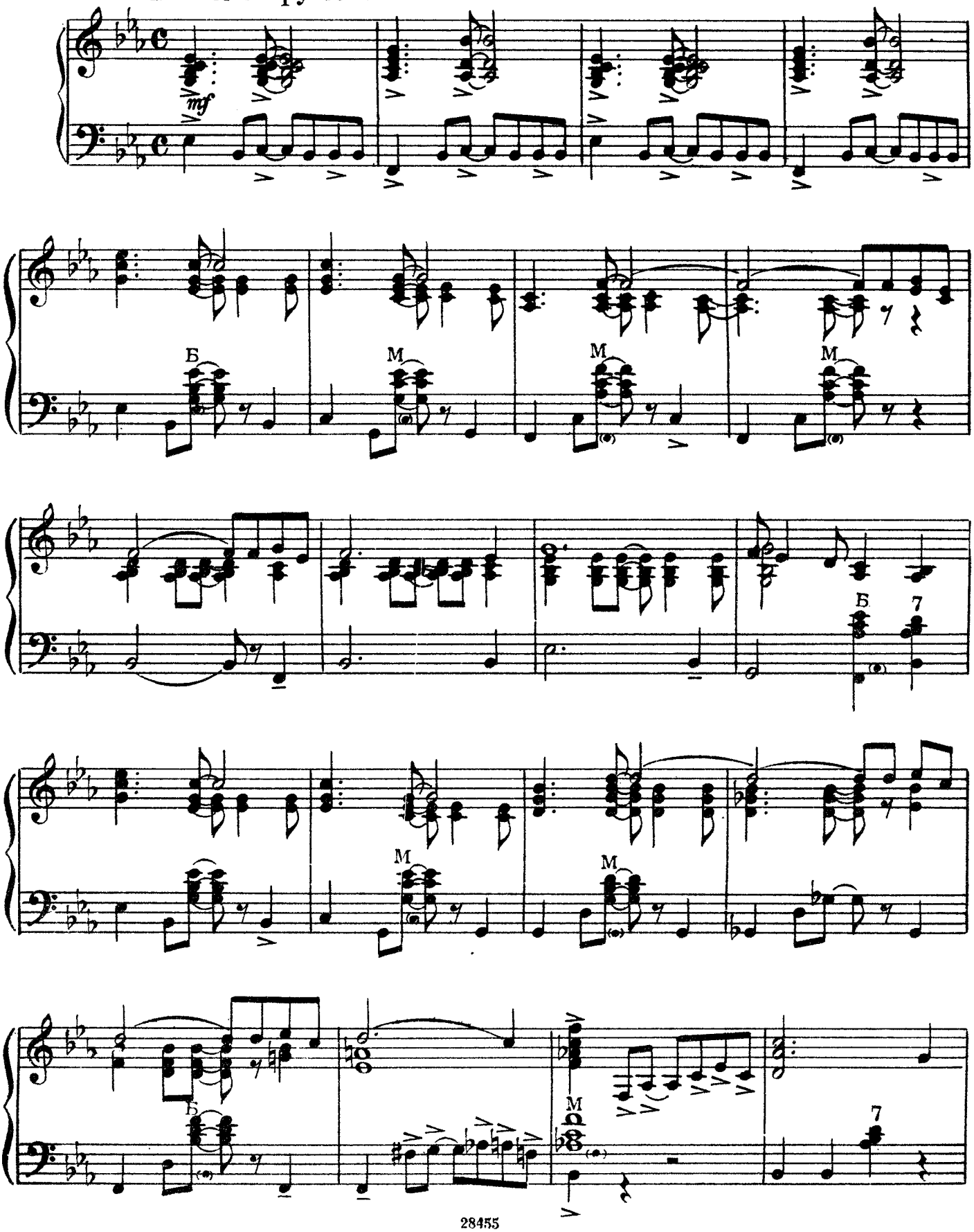

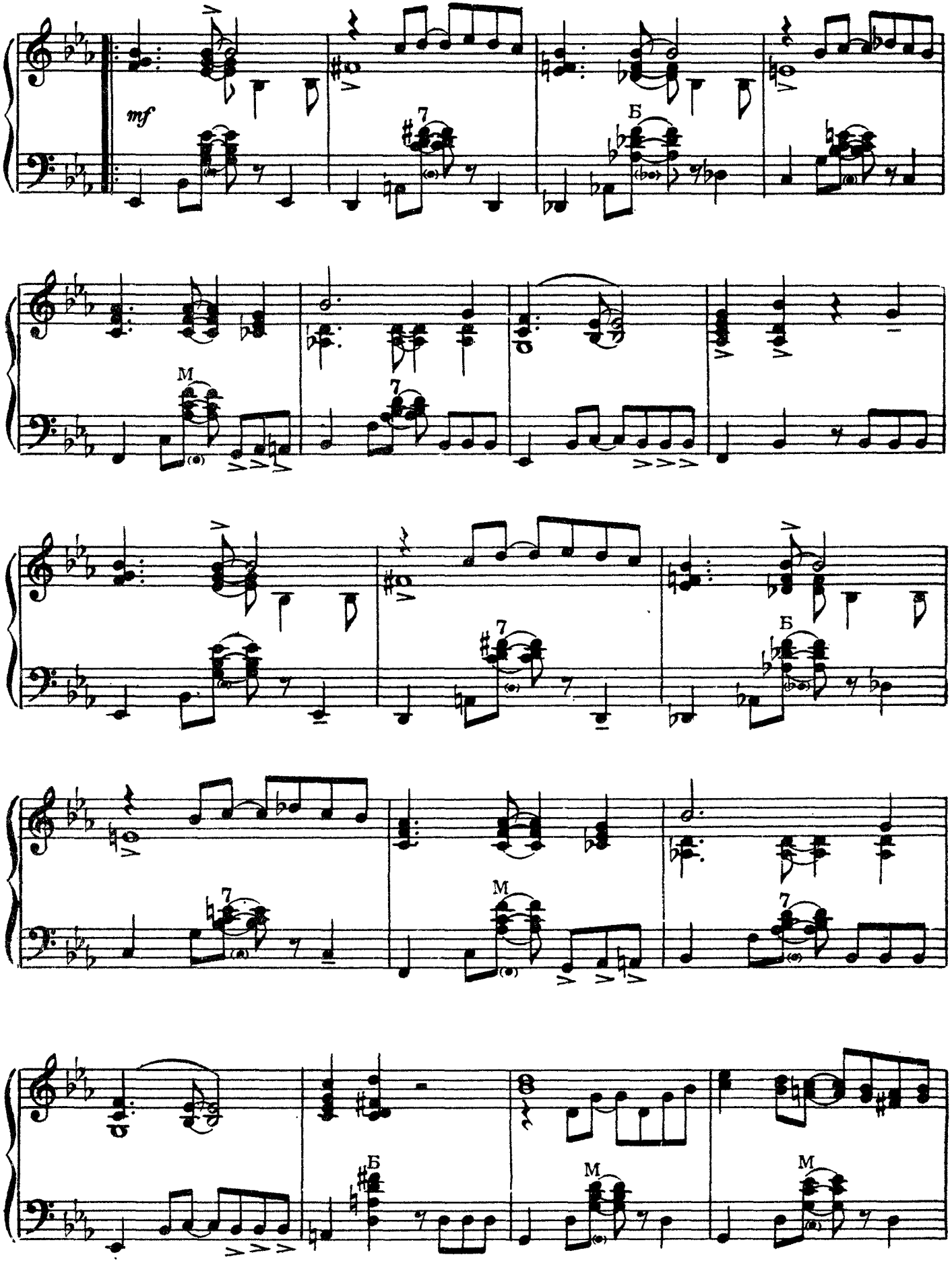
mf
Б
М
7

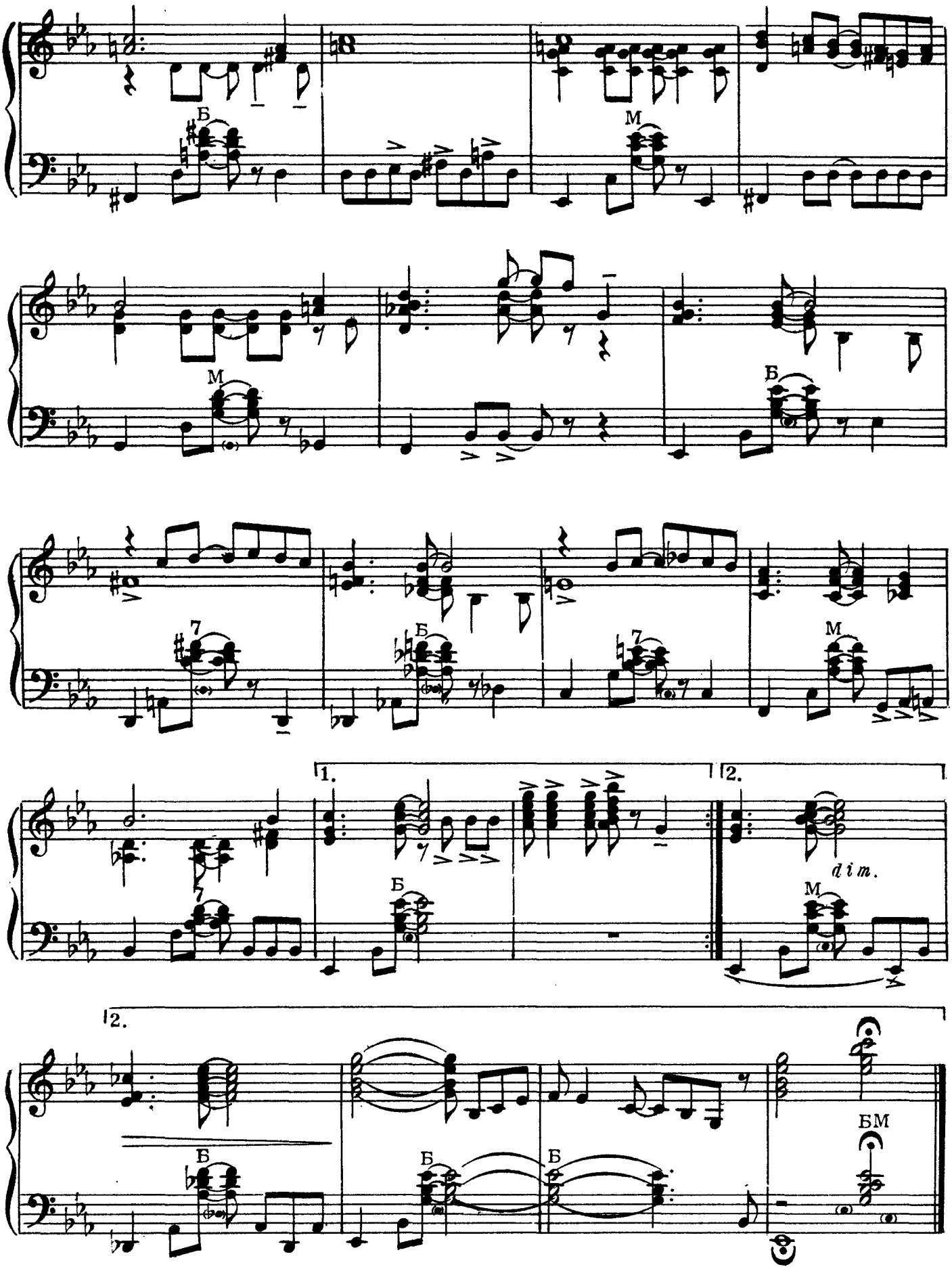
Б
М
М
Б
7
Б
7
М
1.
2.
Б
dim.
М
2.
Б
Б
Б
БМ

ЛЮБИМЫЙ МОЙ

Д. ГЕРШВИН

Переложение А. Онегина

Не очень медленно. Просто

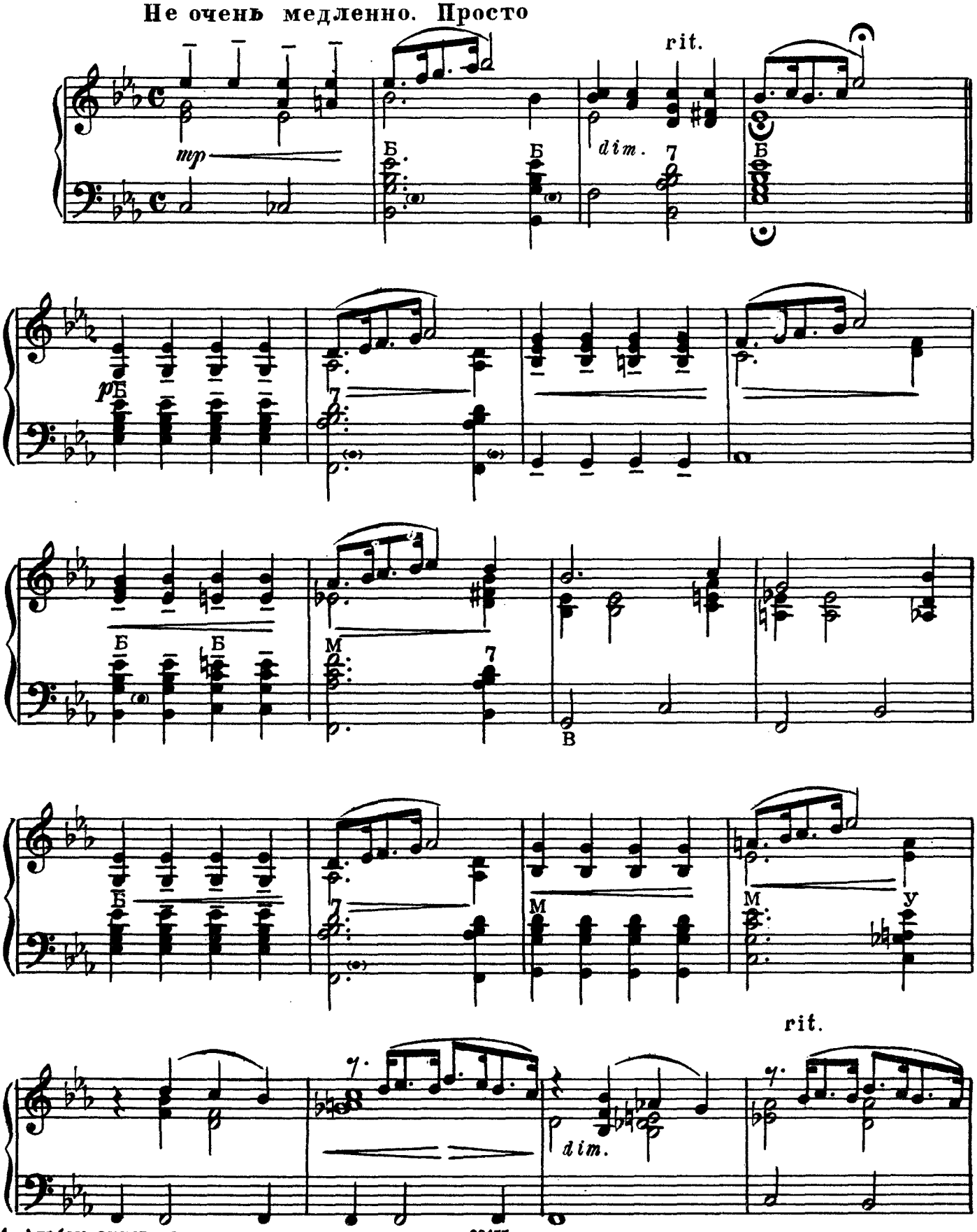

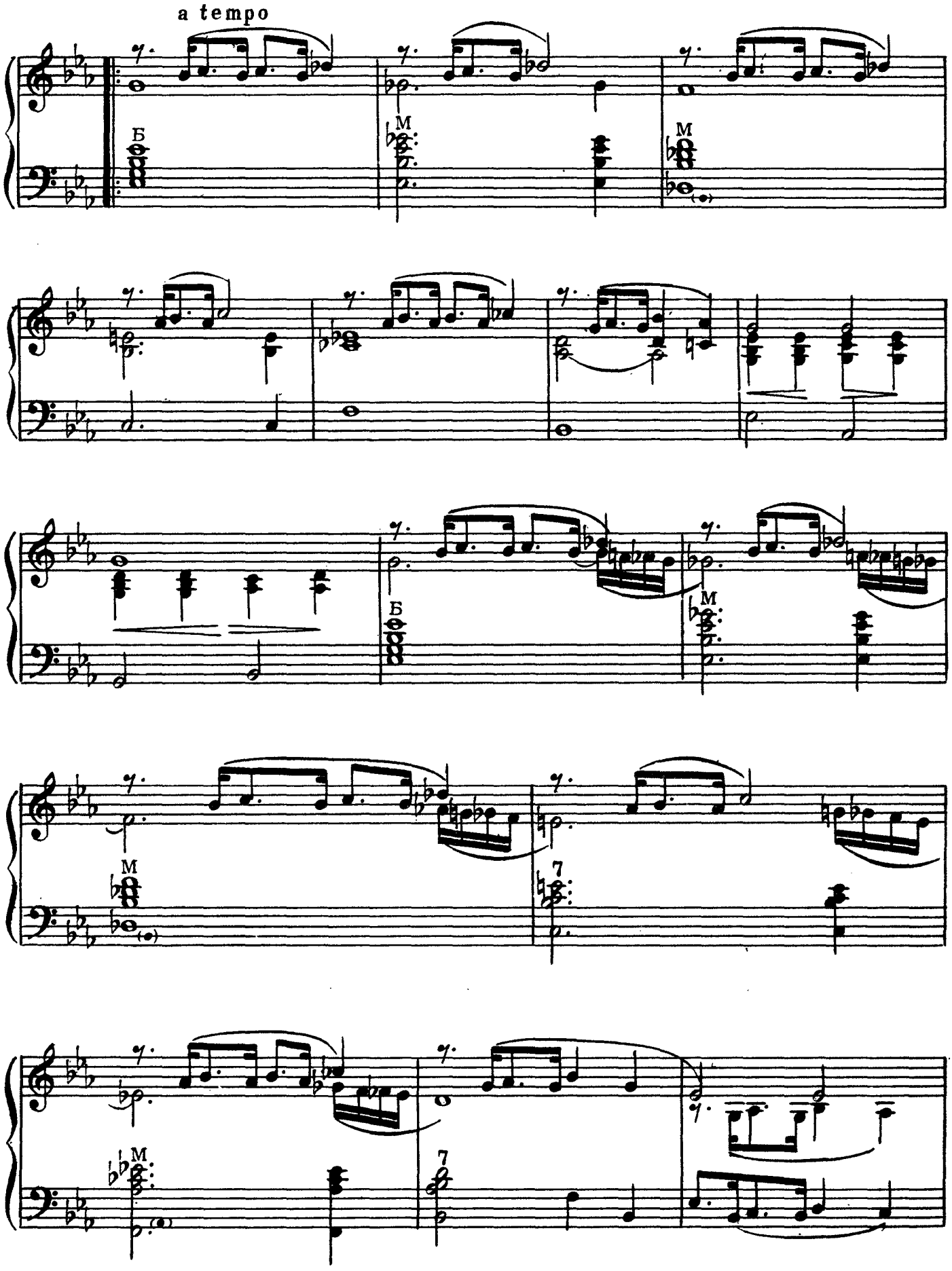
a tempo
Б
M
M
Б
M
M
7
M
7

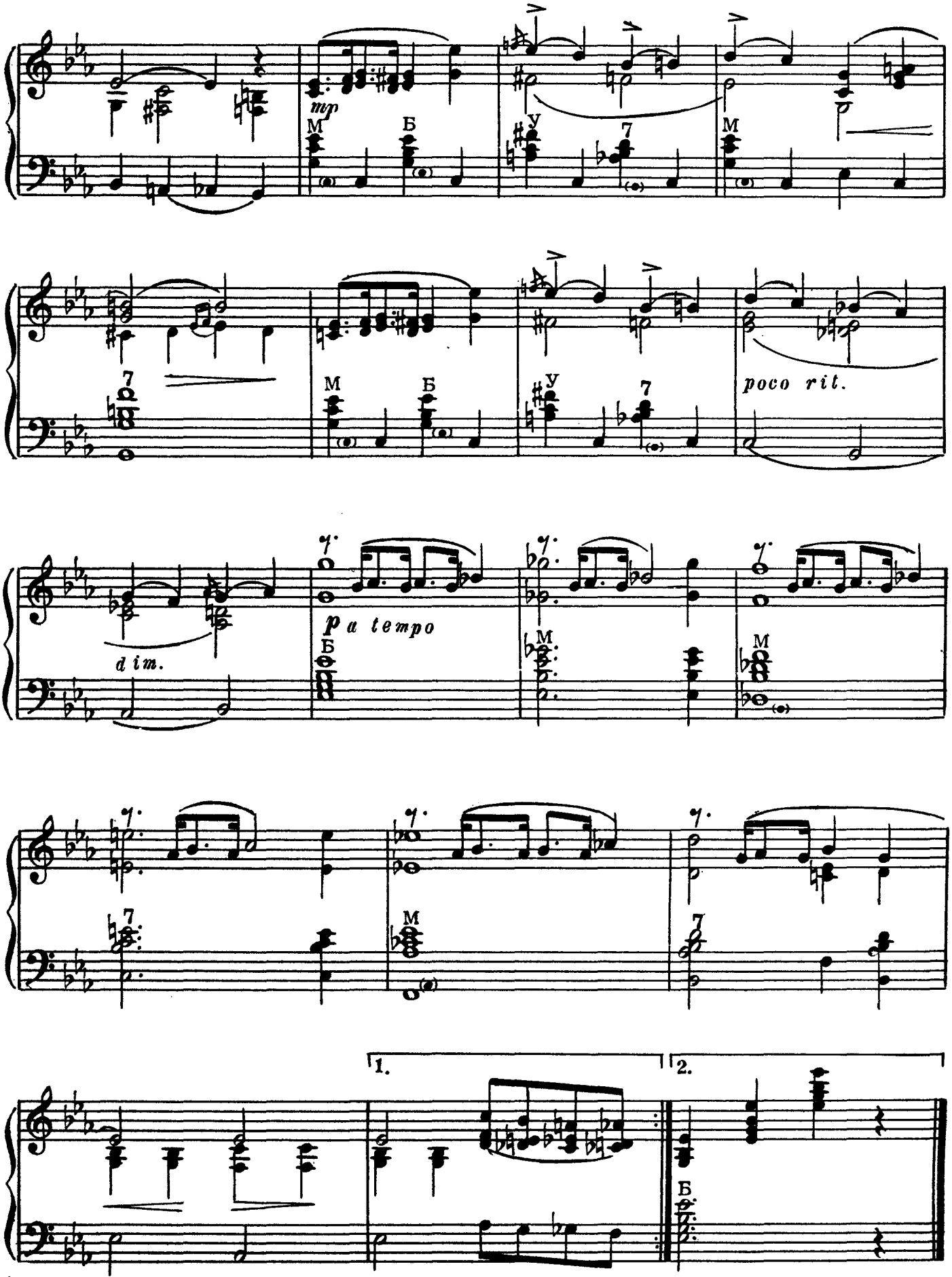
mp
M
Б
У
7
M
poco rit.
dim.
p a tempo
1.
2.

ПАРИЖСКИЙ ГАМЭН

А. МАРЭ
Переложение И. Гладкова

Темп подвижного вальса

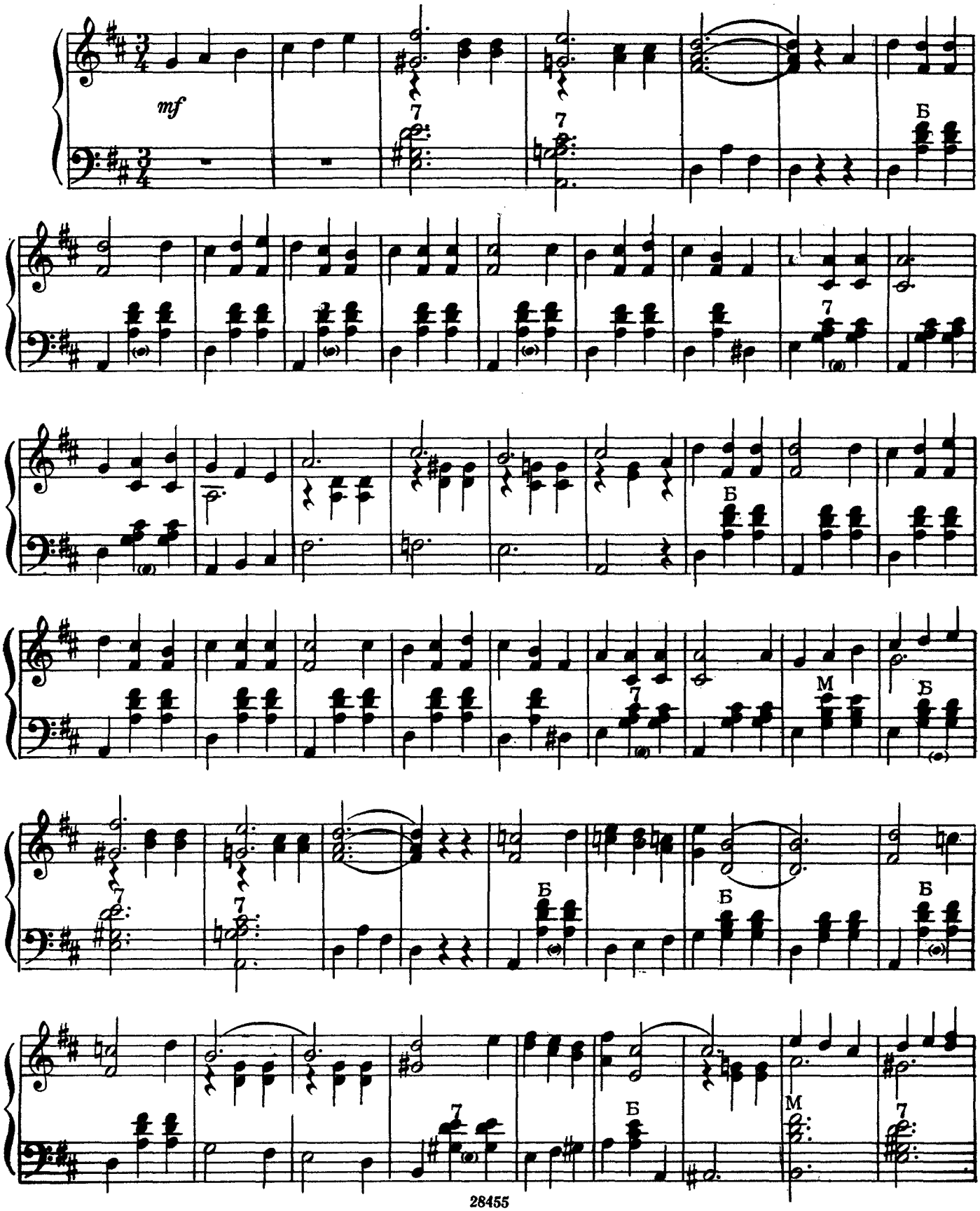

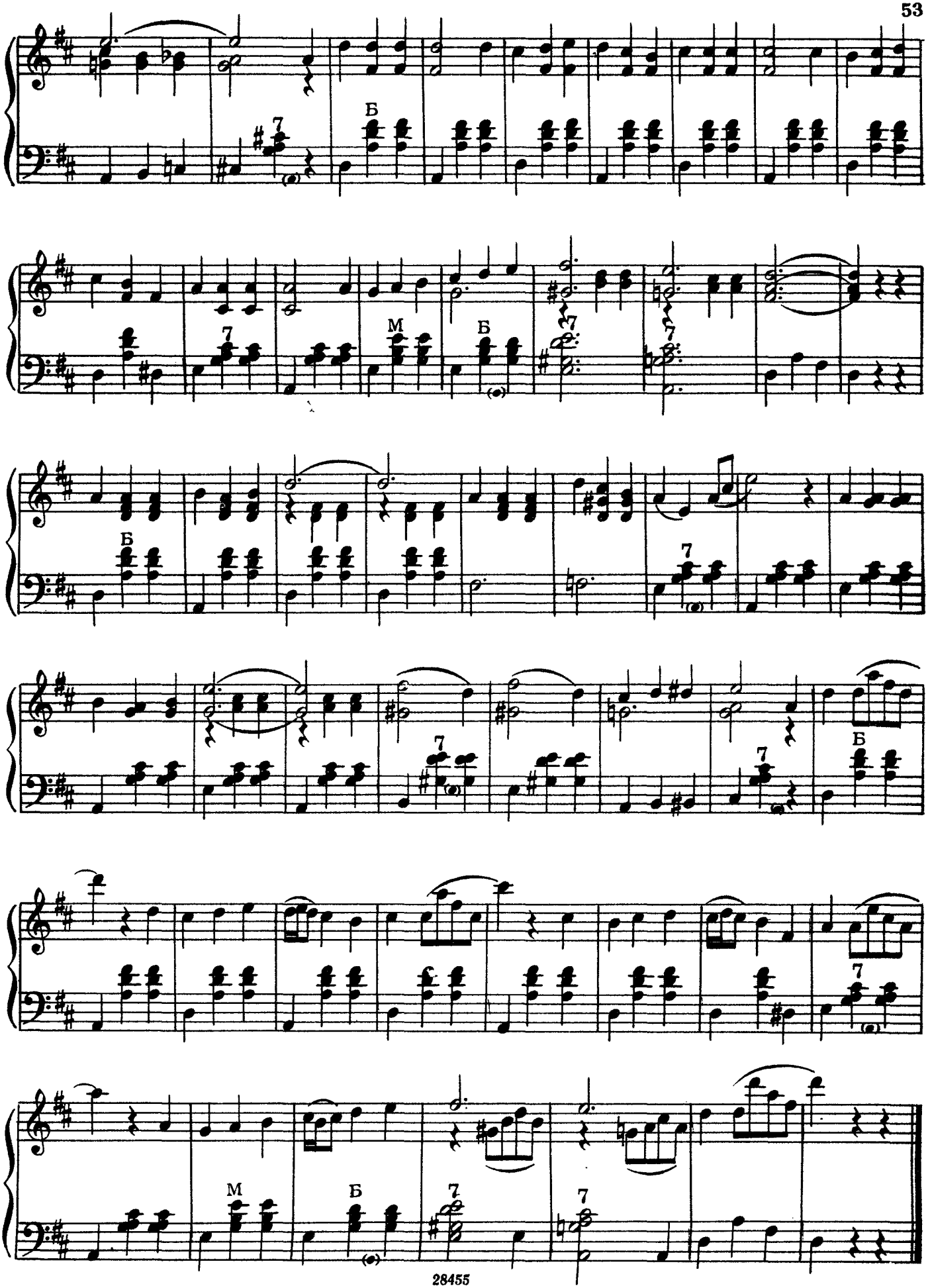
Б
7
М
Б
7
7
Б
7
7
Б
7
М
Б
7
7

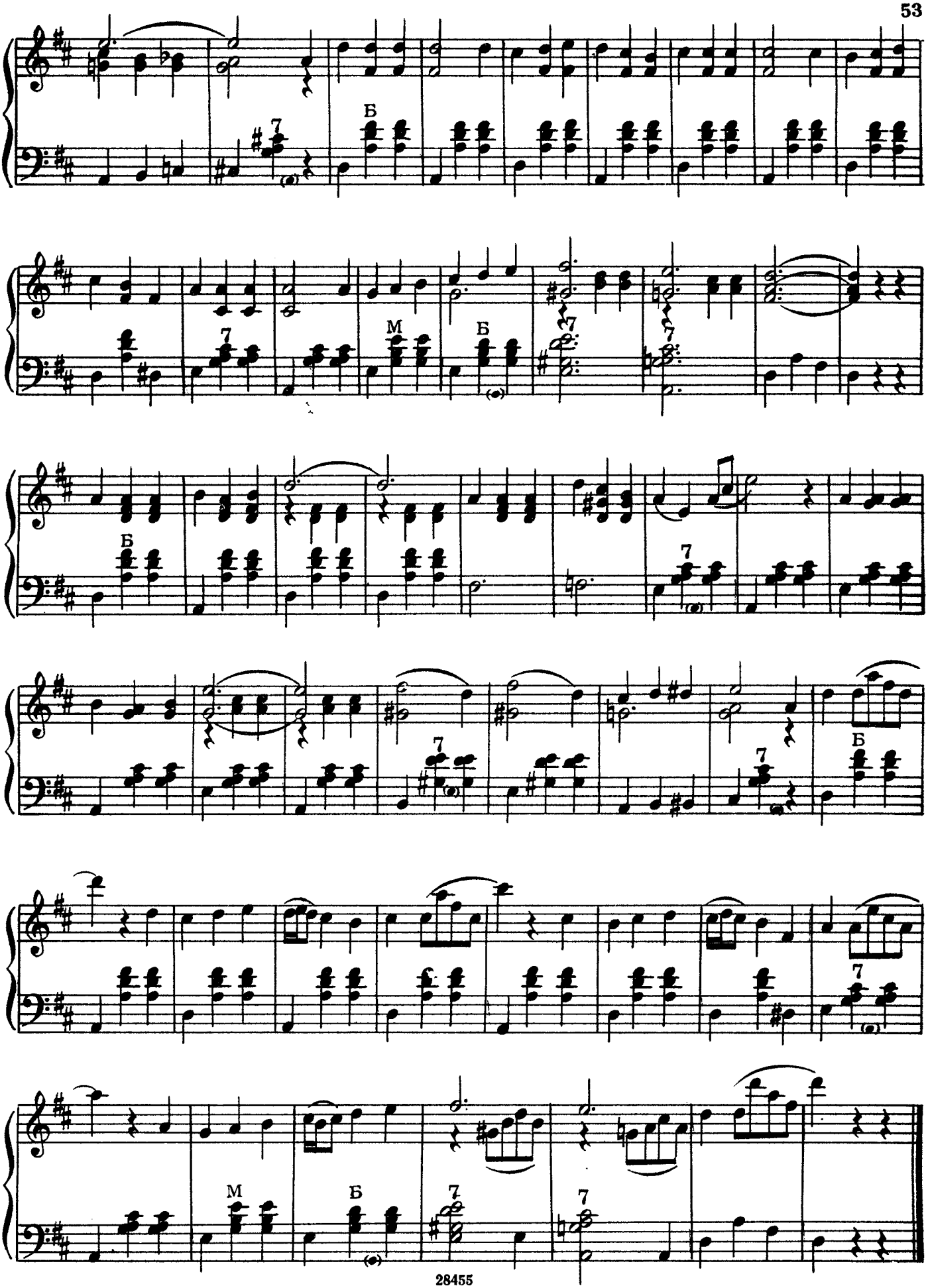
Б
7
М
Б
7
7
Б
7
7
Б
М
Б
7
7

НОЧЬ

Медленный вальс

В. ВАЛЬДИ

Переложение А. Мирека

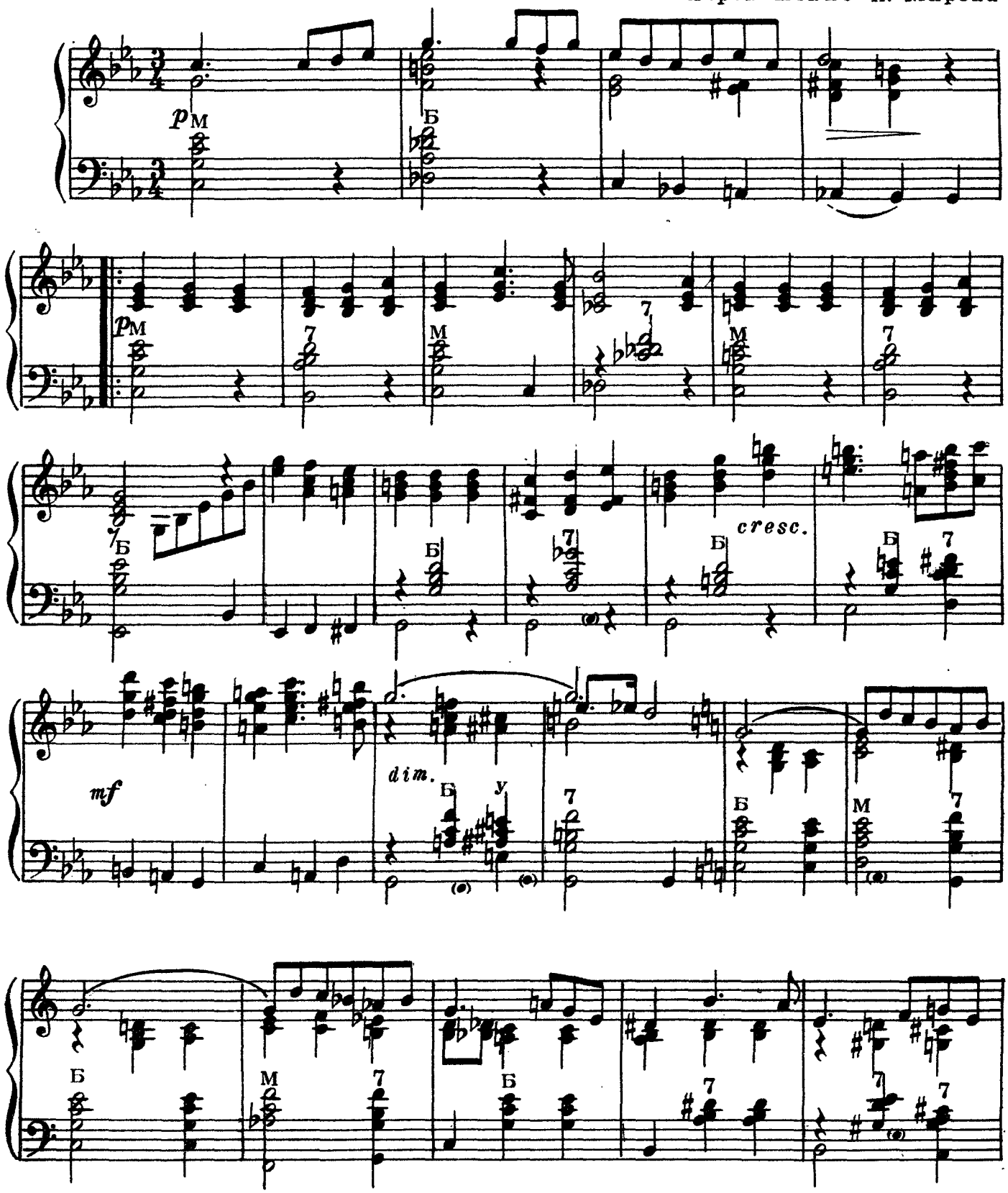

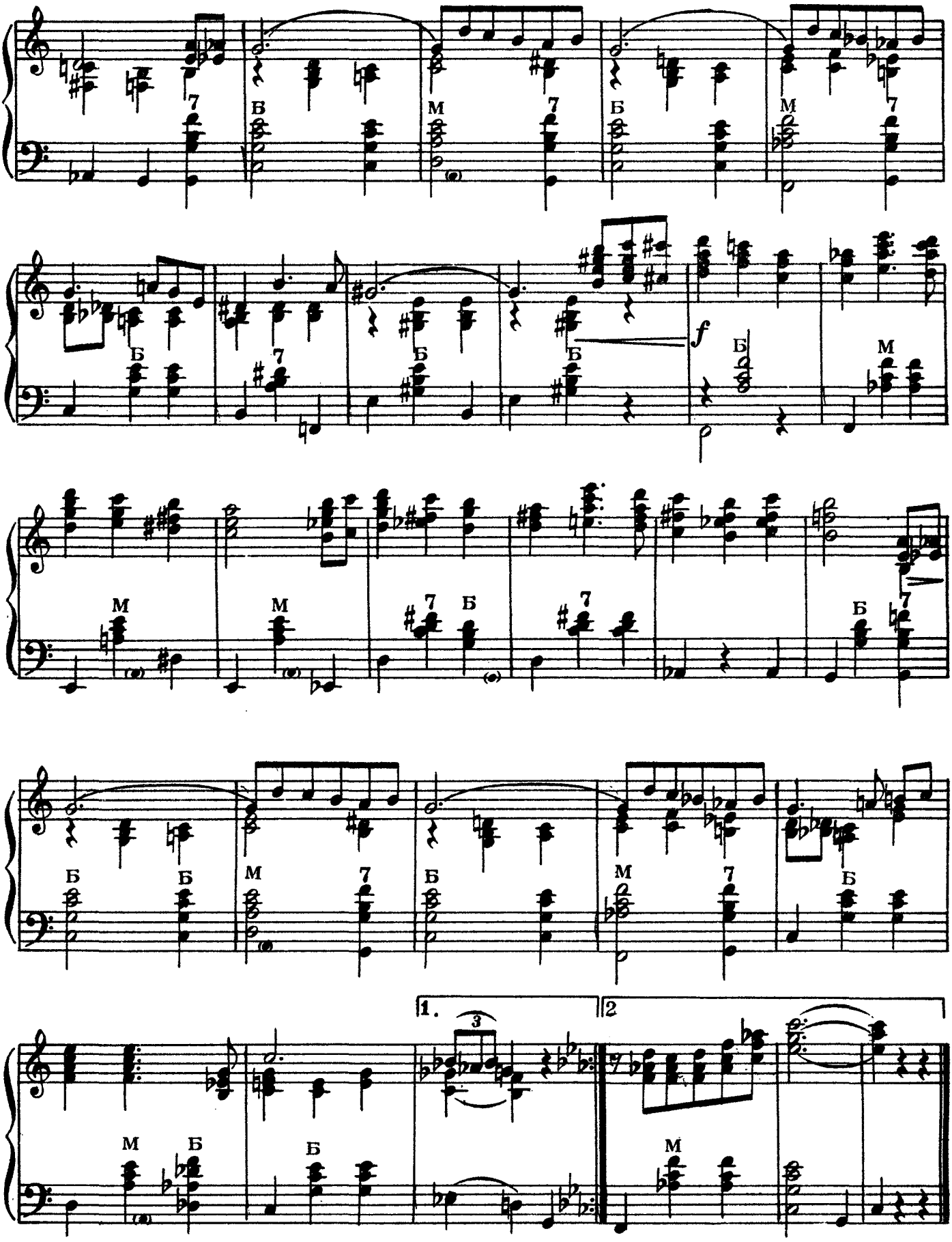
7
Б
М
7
Б
М
7
Б
Б
7
Б
Б
f
Б
М
М
М
7
Б
7
Б
7
Б
Б
Б
М
7
Б
М
7
Б
1.
2
3
М
Б
Б
М

ТАНГО „ВЕСНА“

Н. ДОСТАЛЬ
Переложение И. Слениса

Темп танго

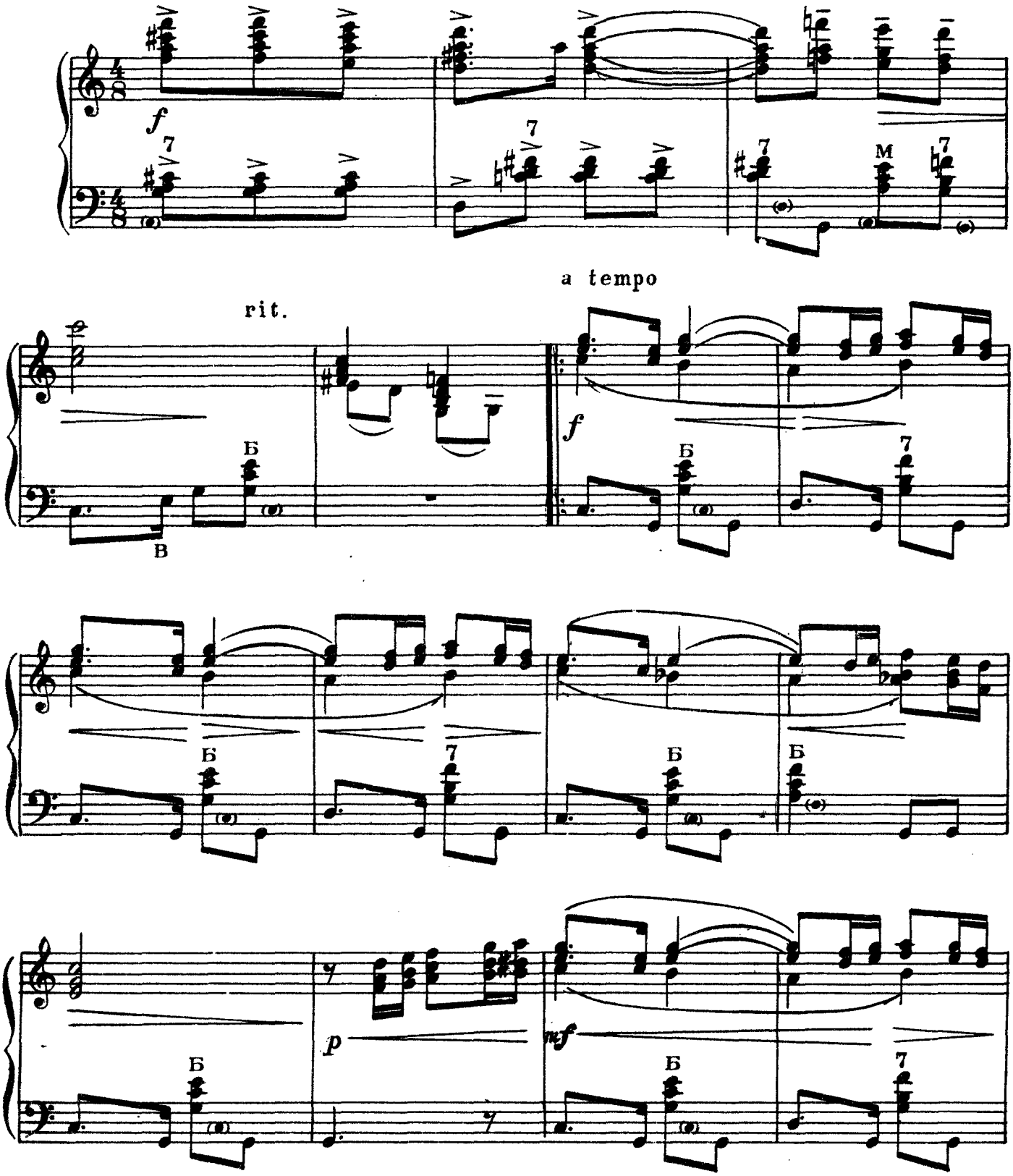

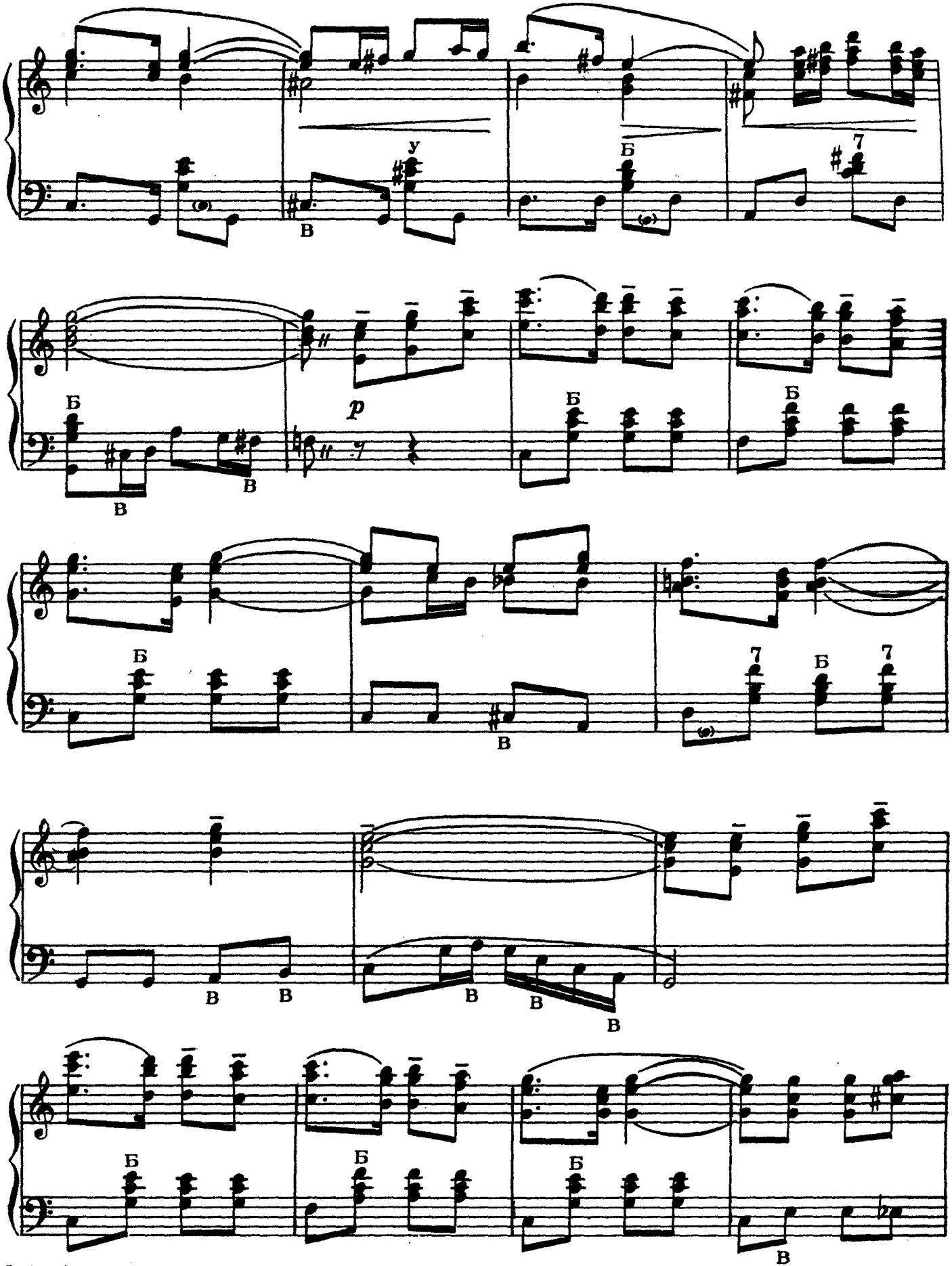
у
Б
В
7
p

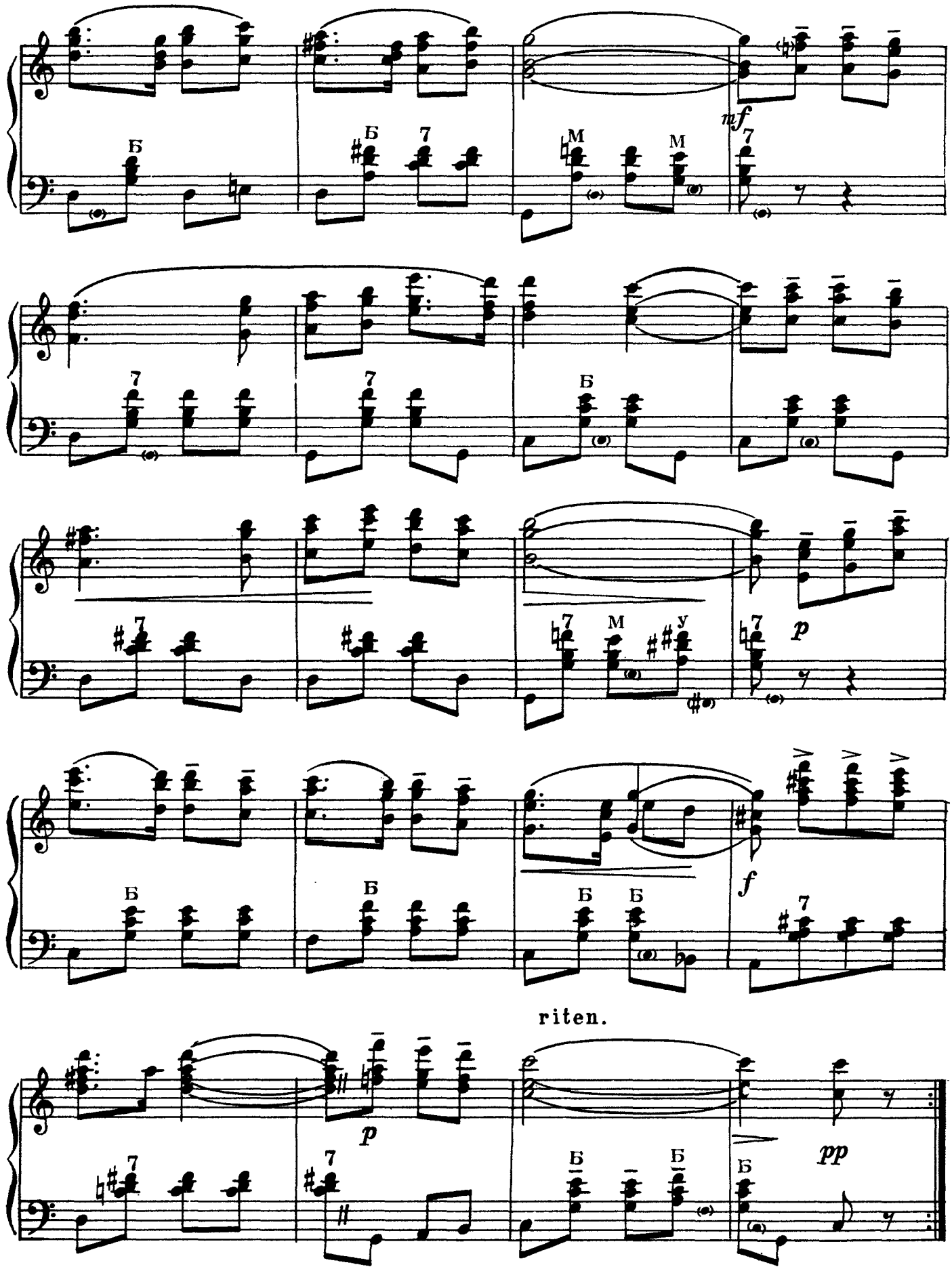
mf
p
f
riten.
p
pp

ВЕРНИСЬ

Мексиканская песня

Переложение А. Салина

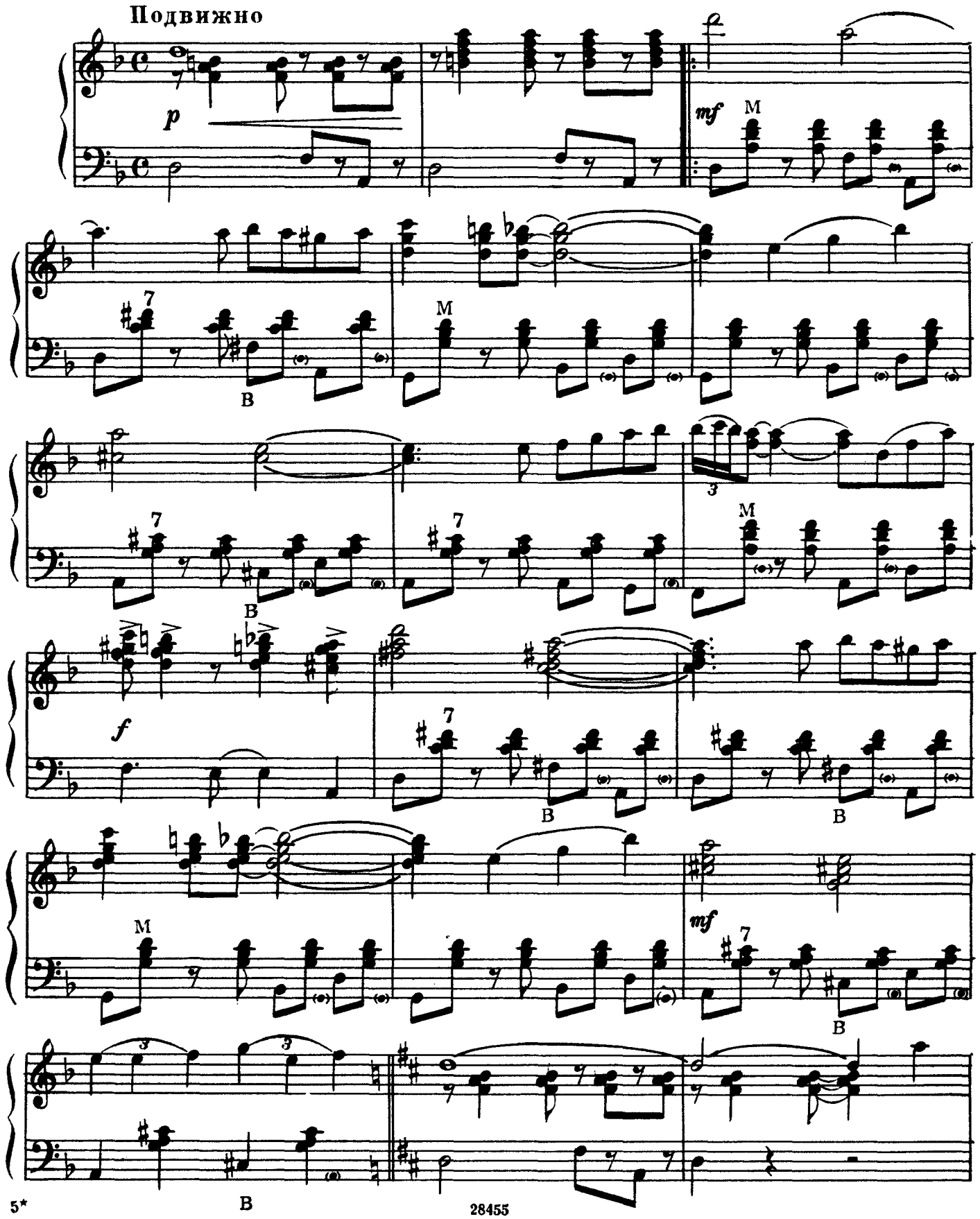

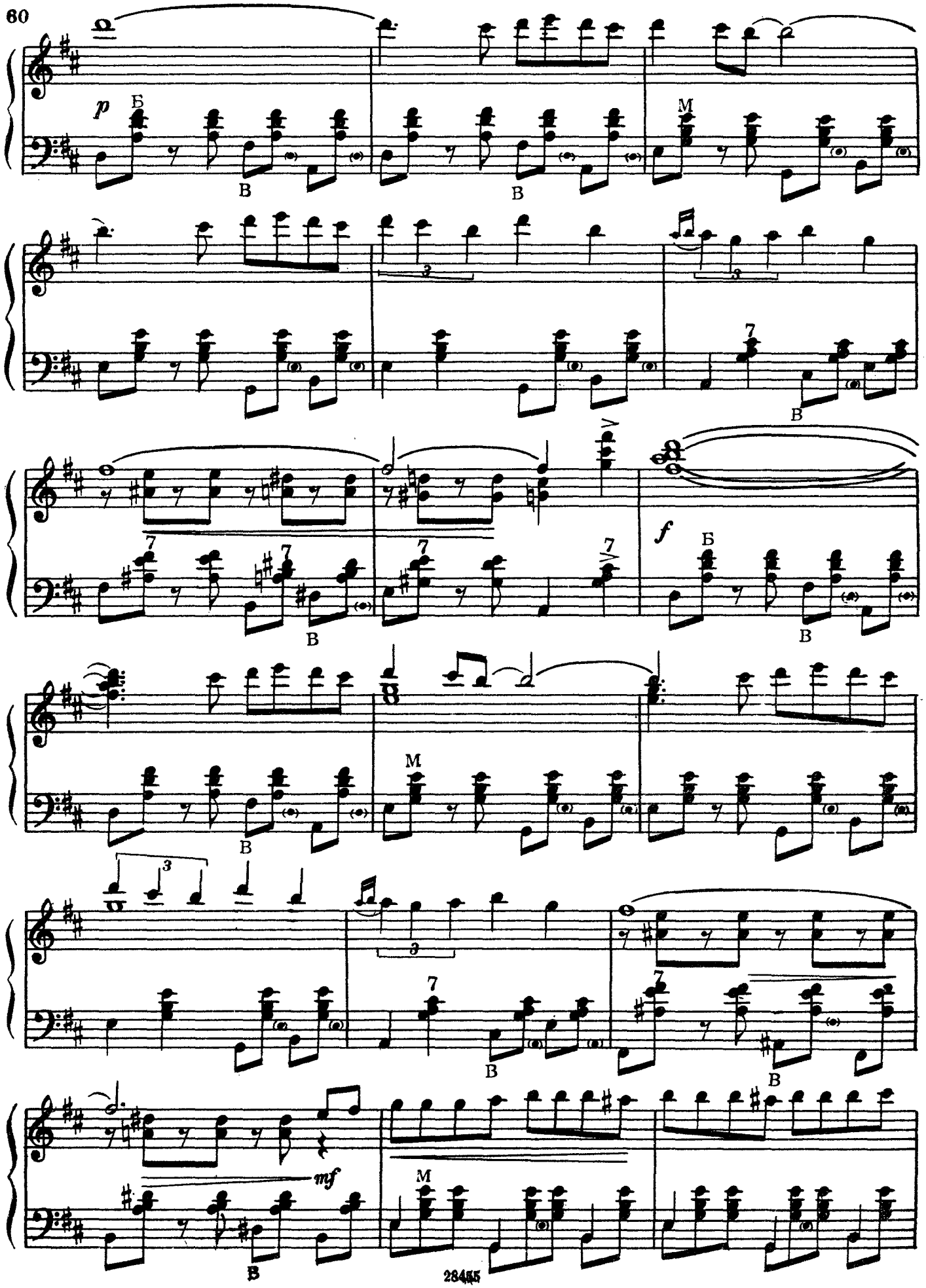
p
Б
В
В
M
В
f
Б
В
M
В
В
mf
M
В

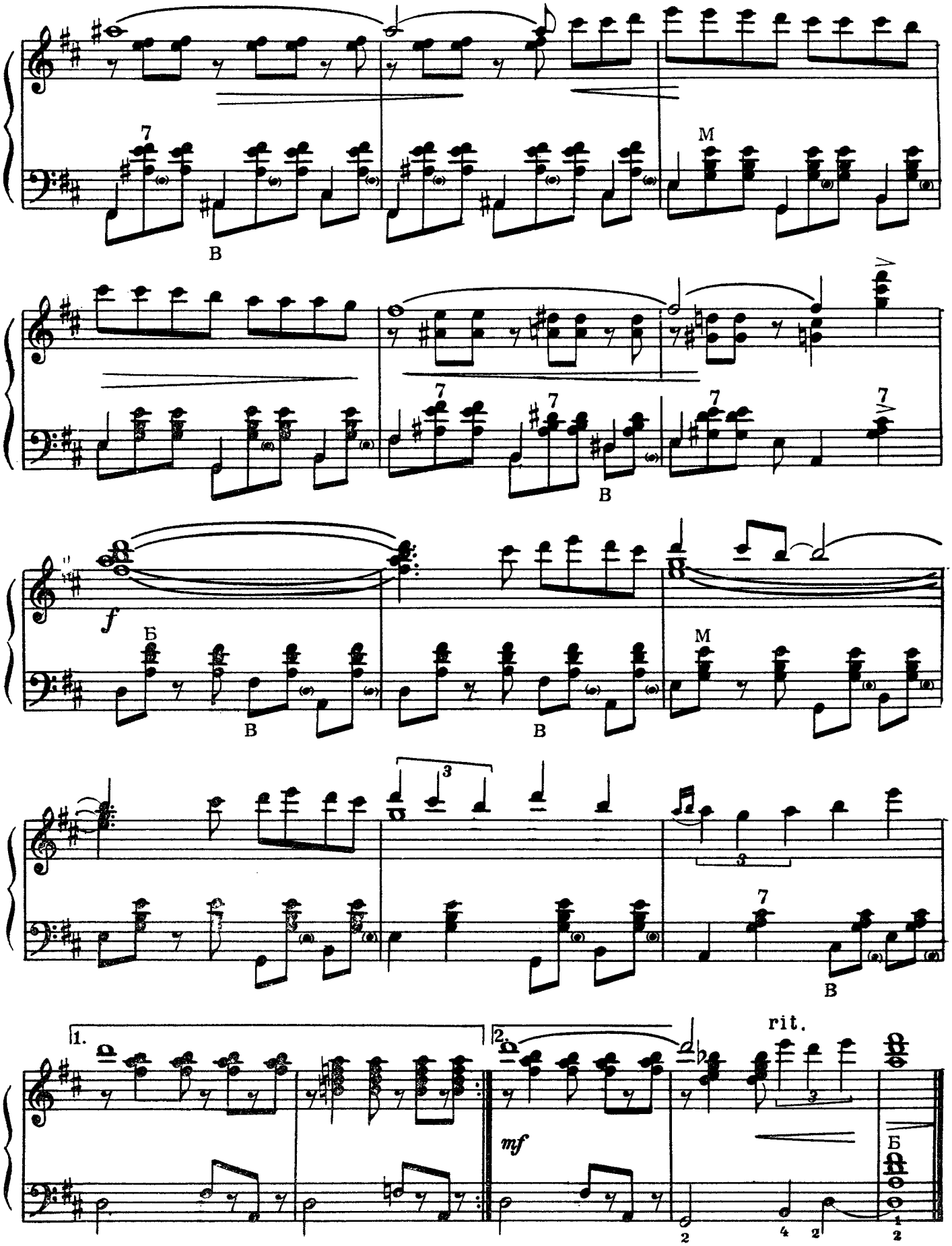
7
В
M
7
7
7
7
В
f
Б
В
В
M
3
3
7
В
1.
2.
rit.
mf
Б

РИО-РИТА

Быстро

Переложение П. Шашкина

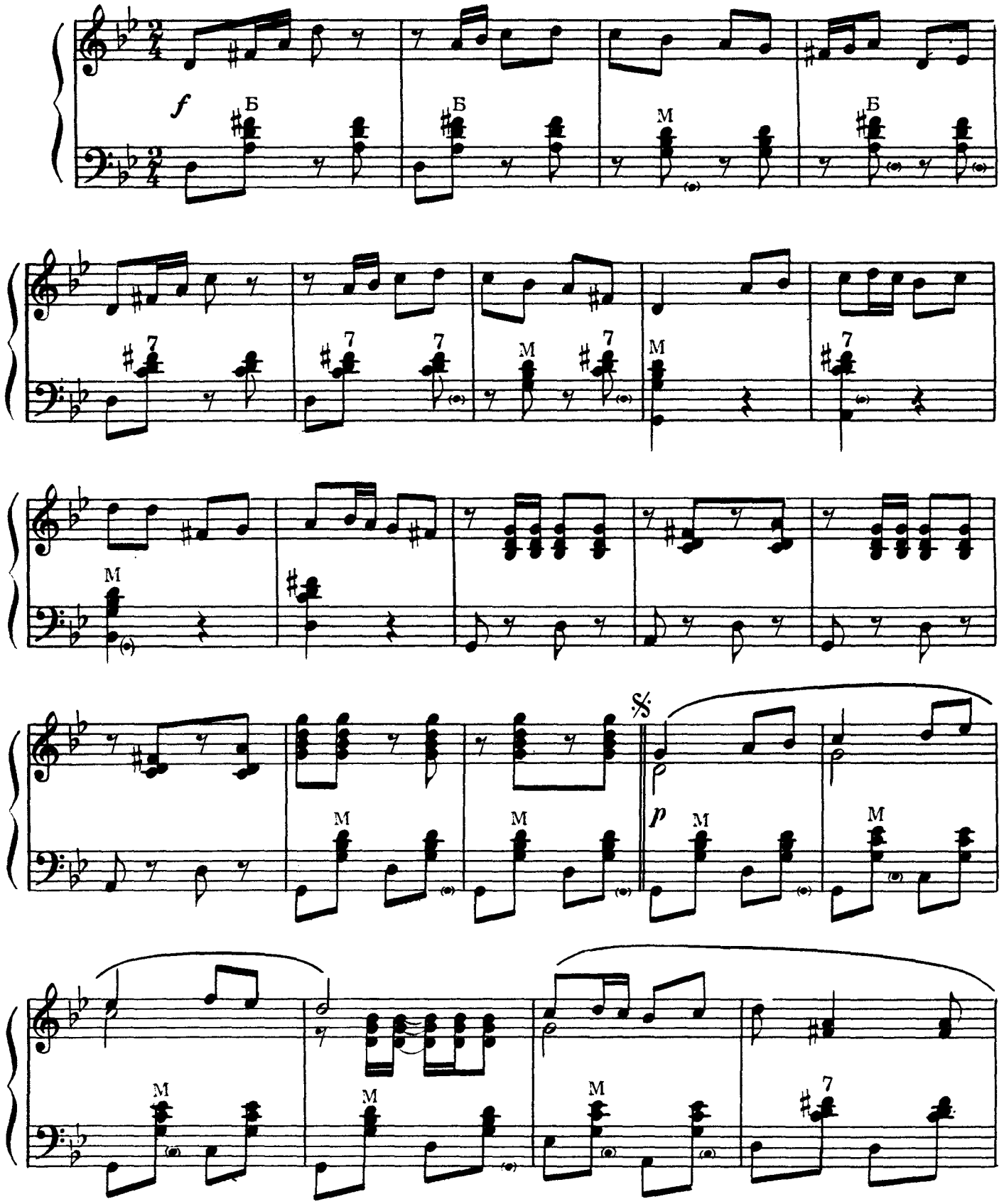

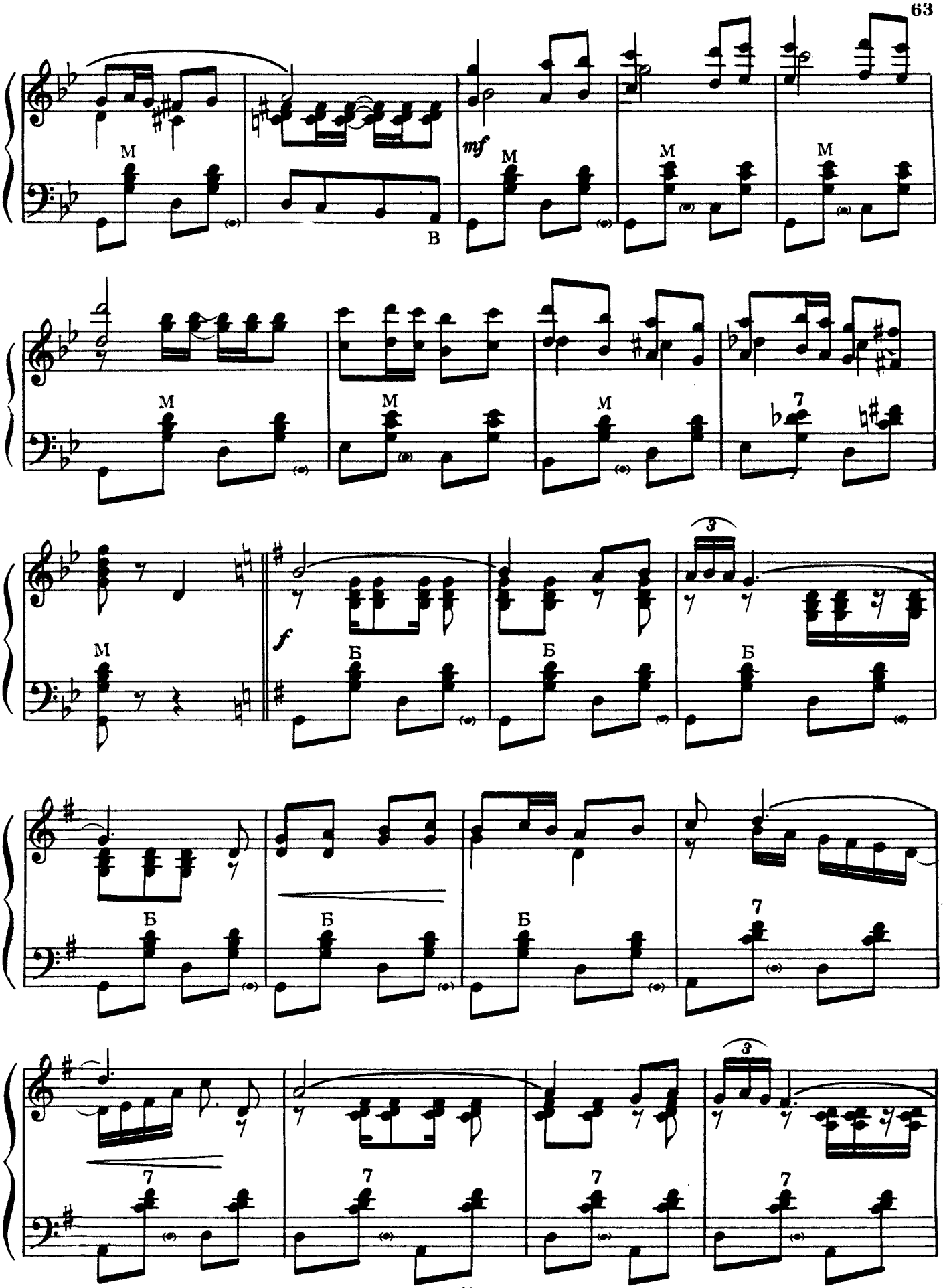
M
B
mf
M
M
M
M
M
M
7
M
f
Б
Б
Б
3
Б
Б
Б
7
7
7
7
7
3
7

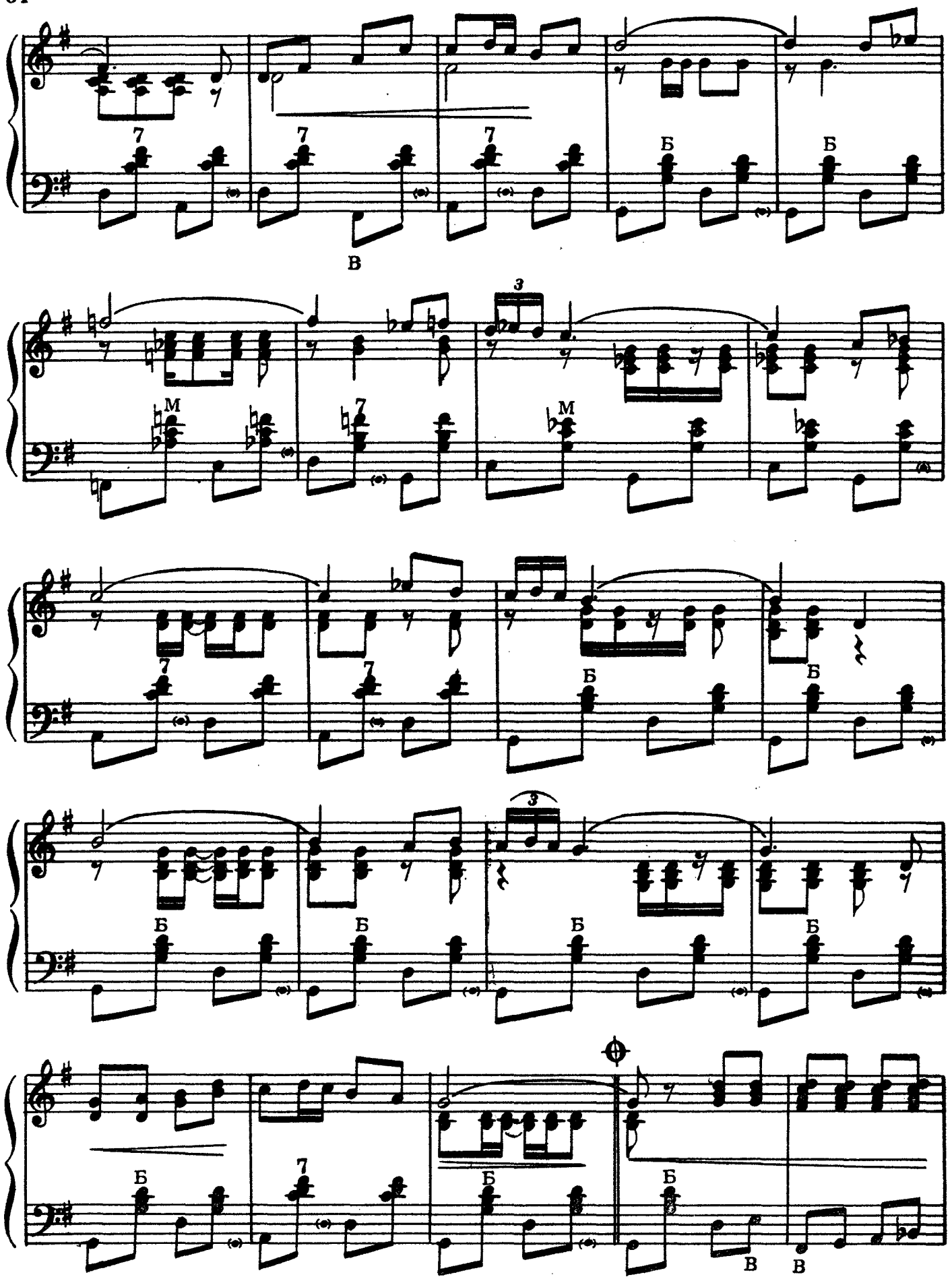
7
7
7
Б
Б
В
3
М
7
М
7
7
Б
Б
Б
Б
Б
Б
3
Б
Б
7
Б
Б
В
В

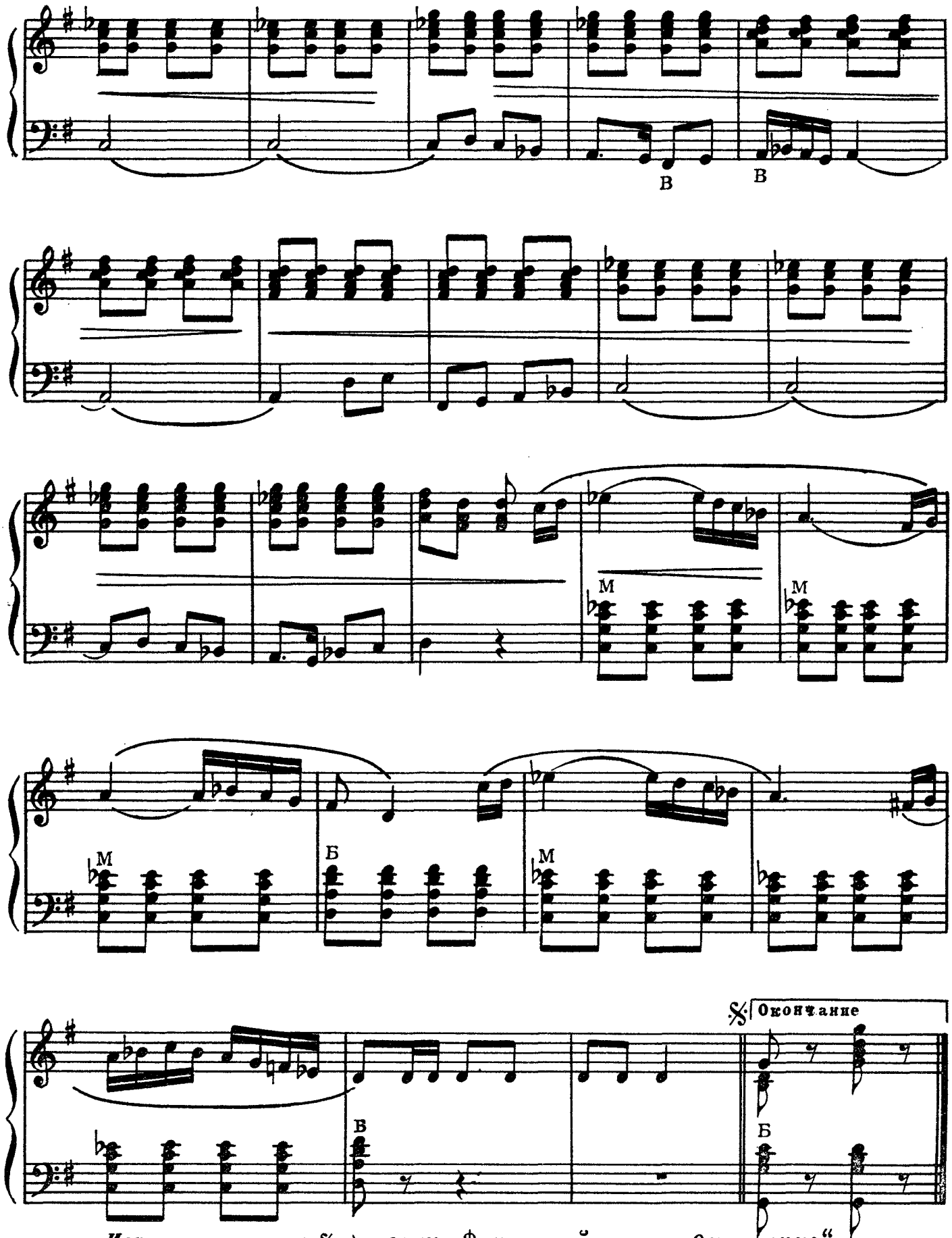

Играть от знака 𝄋 до знака 𝄌 и перейти на „Окончание“

КАРУСЕЛЬ

Скоро

А. ВОССЕН

Переложение А. Салина

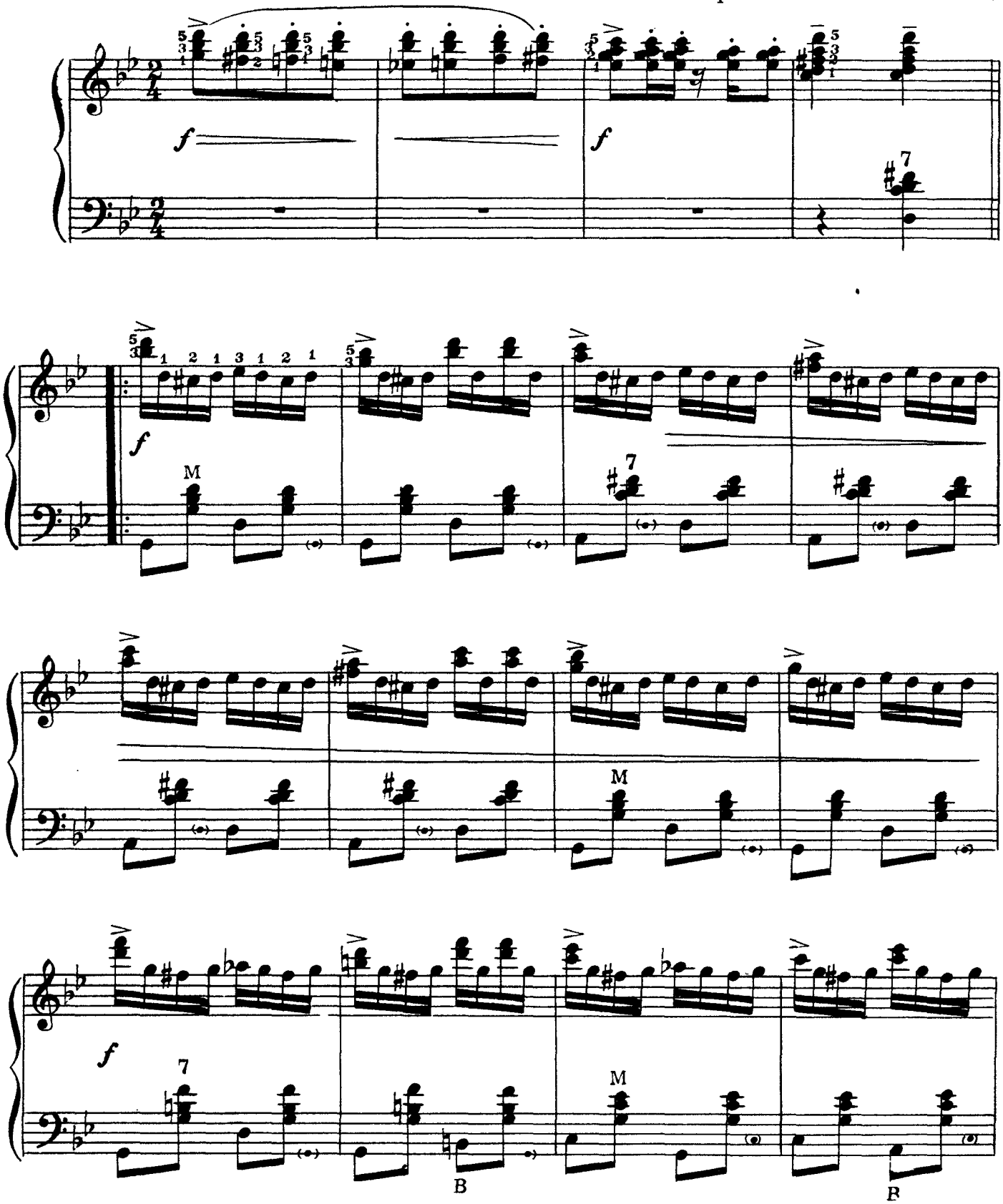

Ноты: Ale07.ru

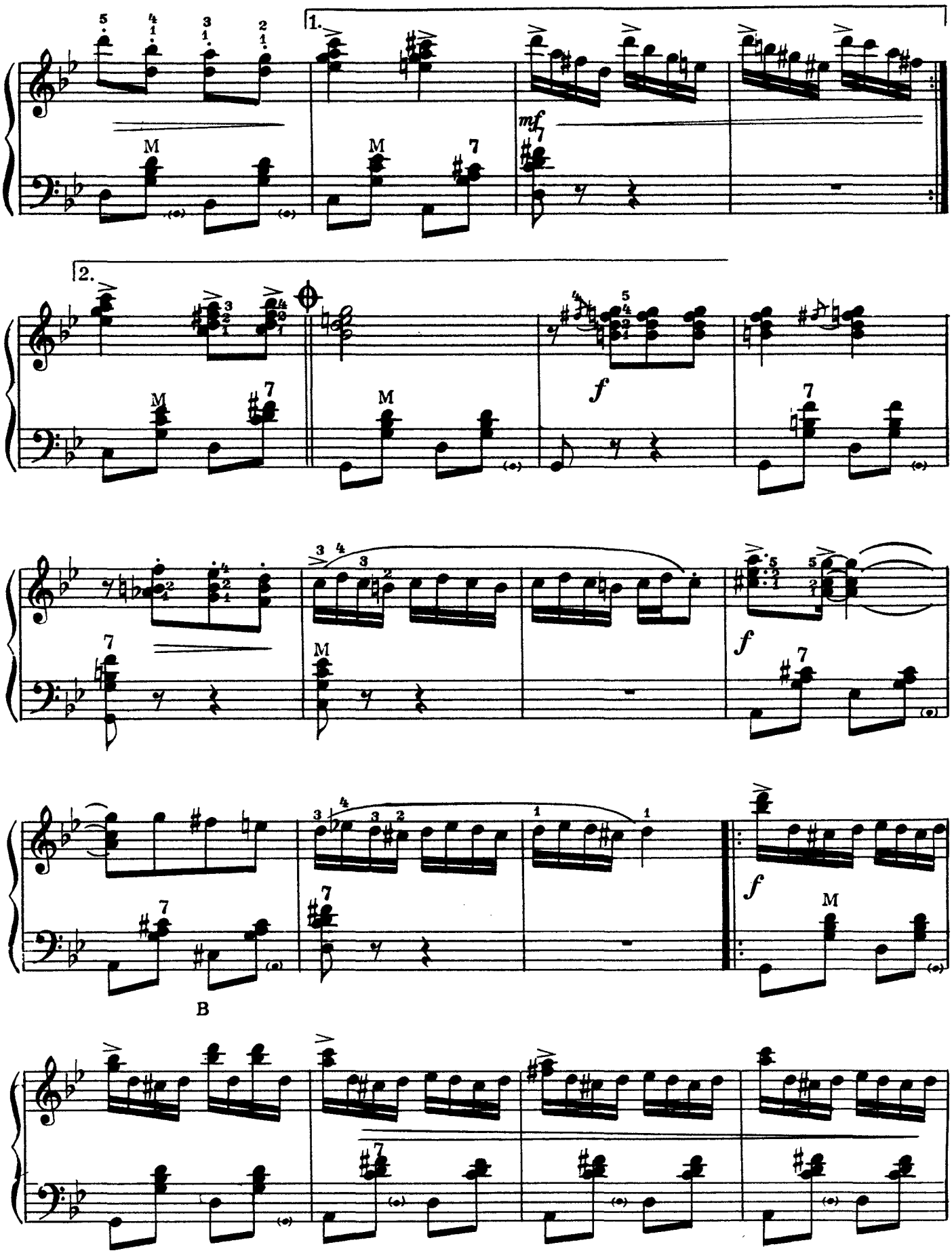
1.
2.
mf
f
f
f
B

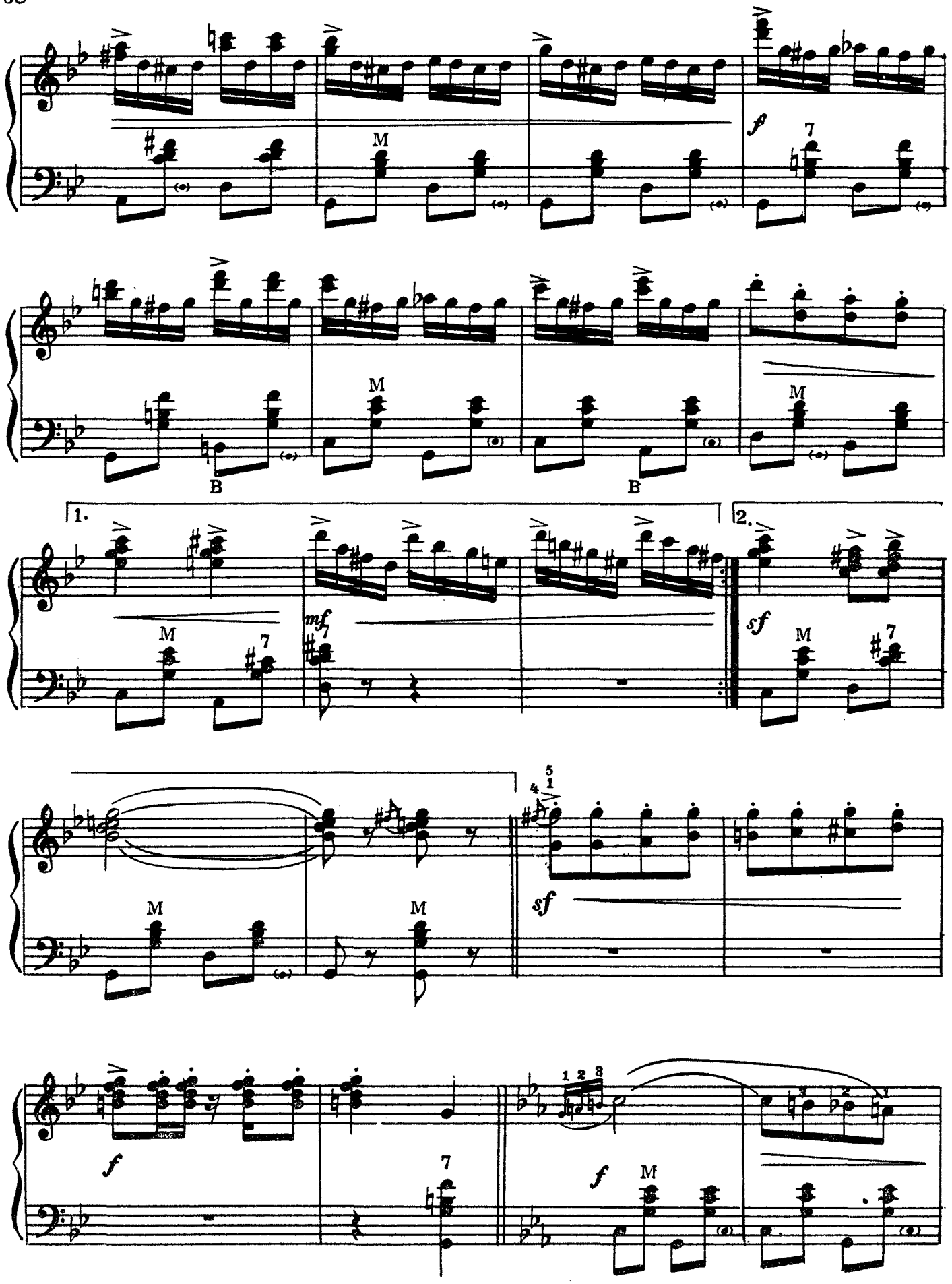
M
f
7
B
M
B
M
1.
2.
mf
M
7
sf
M
7
M
M
sf
5
1
4
f
7
f
1 2 3
f
M

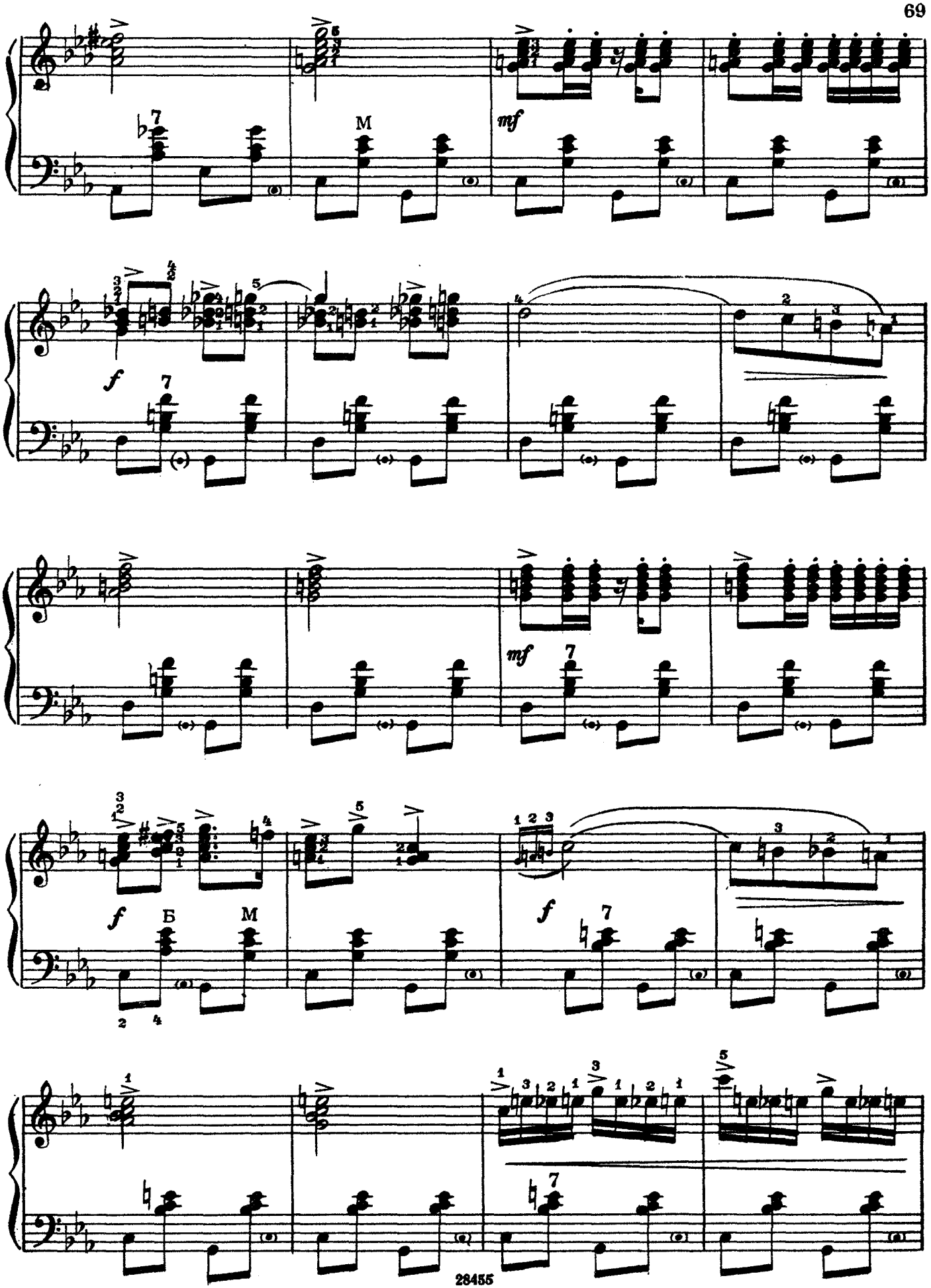
M
mf
f
mf
f
Б
M
f

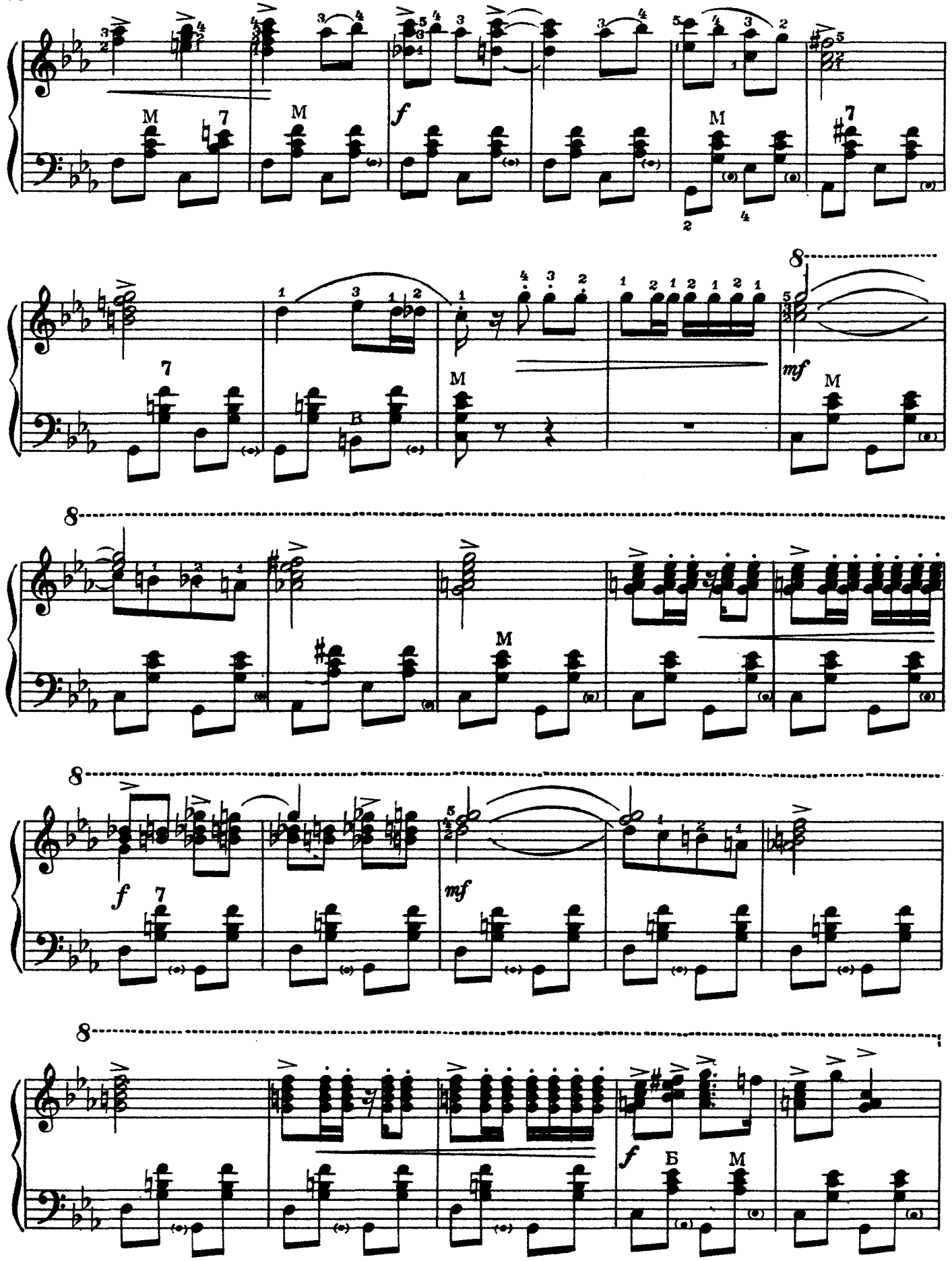
M
7
M
f
M
7
8
7
M
mf
M
8
M
8
f
7
mf
8
f
Б
M

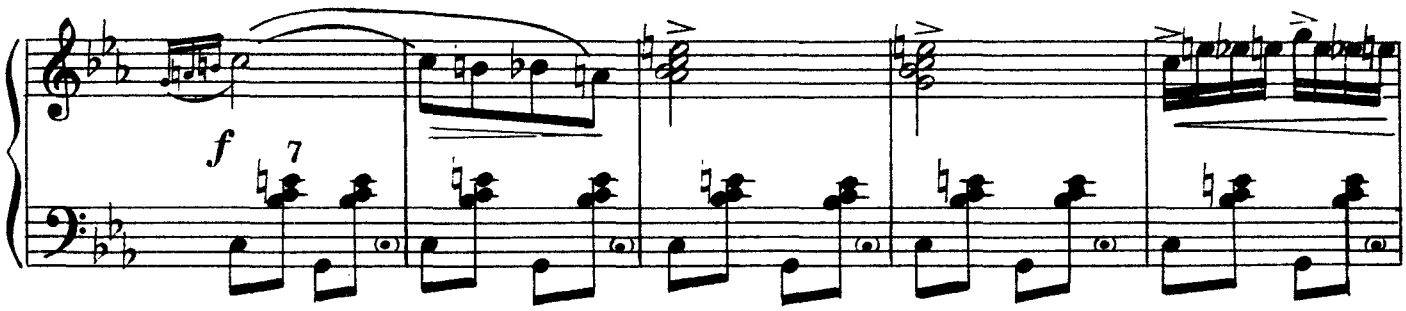

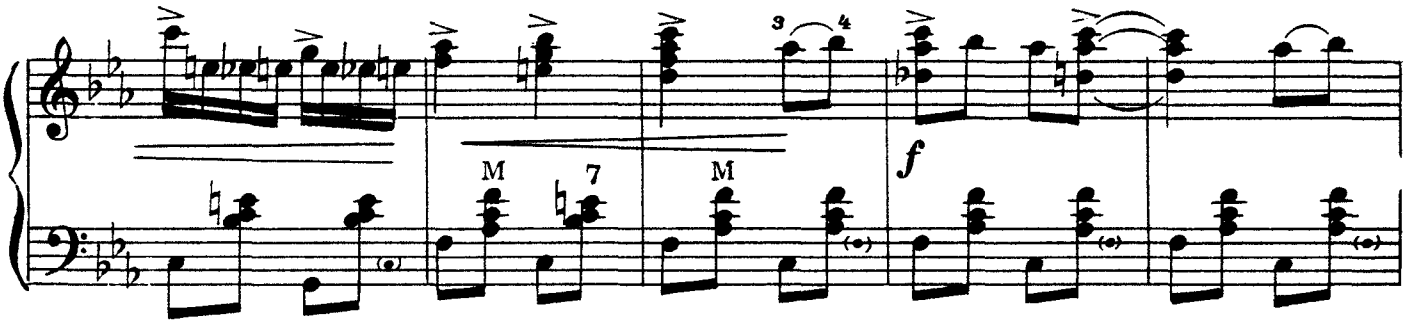

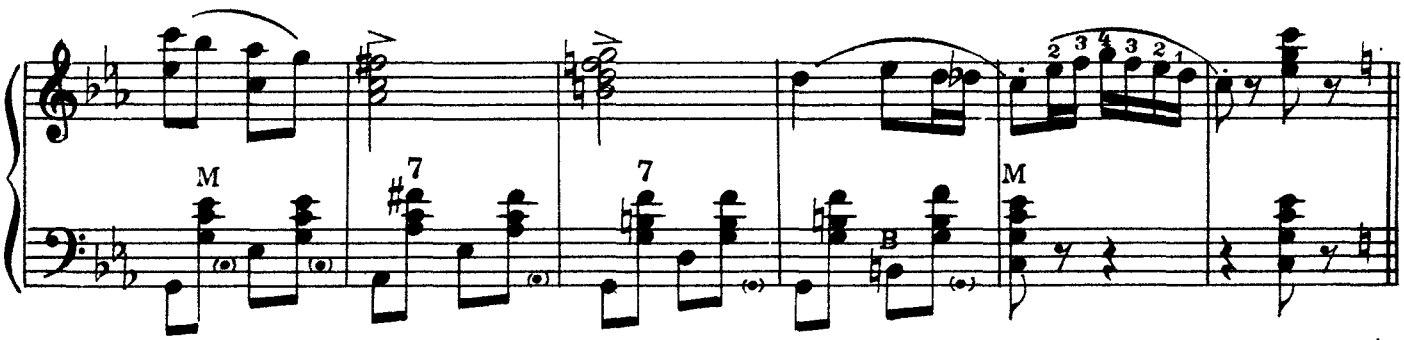

Повторить с начала до знака 𝄋, *затем перейти на „Окончание"*

Окончание

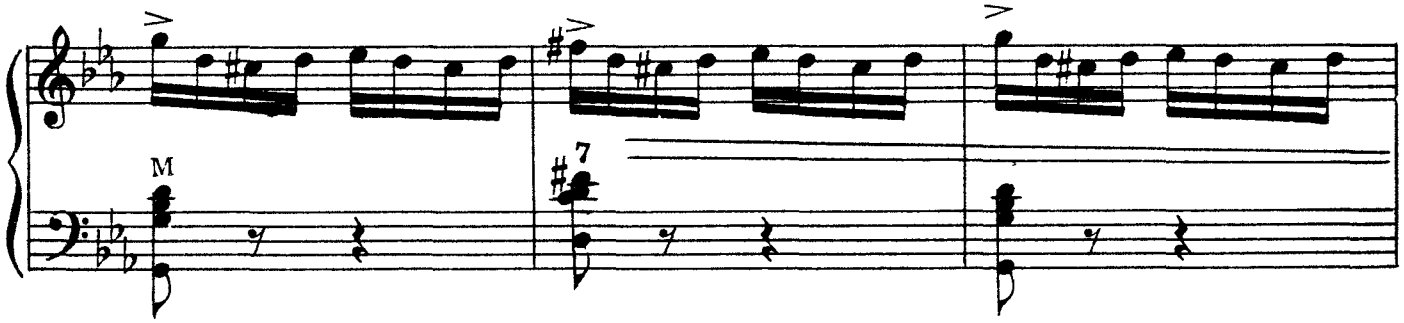

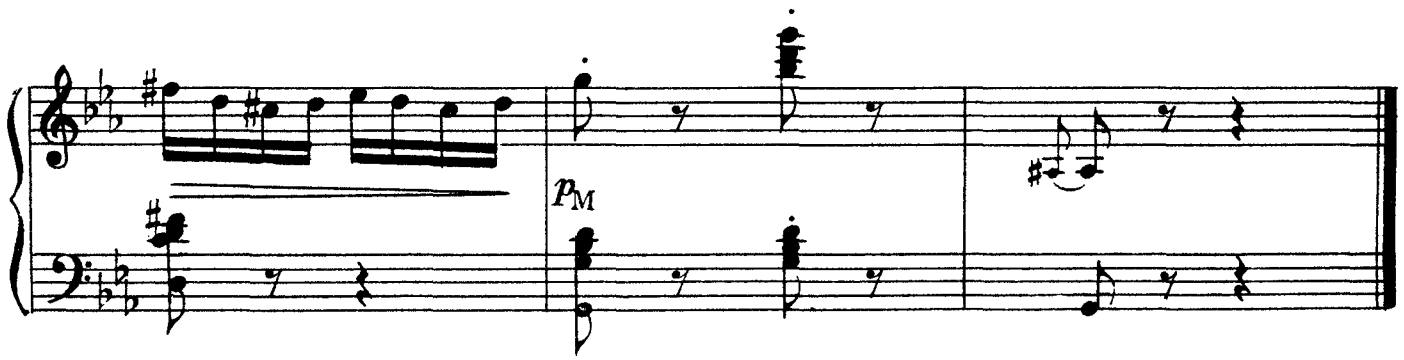

СОДЕРЖАНИЕ

И. Дунаевский. Марш дружбы 3
И. Дунаевский. Вальс из кинофильма „Моя любовь“ 6
Р. Дриго. Вальс „Искорка“ 14
Л. Делиб. Пиццикато из балета „Сильвия“ 18
К. Сен-Санс. Танец цыганки из балета „Генрих XIII“ 21
И. Штраус. Персидский марш 26
И. Штраус. Полька-Анна 28
Ф. Крейслер. Прекрасный розмарин. Венский вальс . . . 30
И. Дунаевский. Полька из оперетты „Белая акация“ 32
Д. Шостакович. Лирический вальс 34
Д. Шостакович. Полька 37
Д. Шостакович. Танец 40
А. Джулиани. Тарантелла 42
Г. Стотгарт. Песнь любви 46
Д. Гершвин. Любимый мой 49
А. Марэ. Парижский Гамэн 52
В. Вальди. Ночь. Медленный вальс 54
Н. Досталь. Танго „Весна“ 56
Вернись. Мексиканская песня 59
Рио-Рита. Быстрый фокстрот 62
А. Воссен. Карусель 66

9 р.
С 1/I 1961 г. цена 90 к.

28455-щ

ГОСУДАРСТВЕННОЕ МУЗЫКАЛЬНОЕ ИЗДАТЕЛЬСТВО

ВЫХОДЯТ ИЗ ПЕЧАТИ

ЛИТЕРАТУРА ДЛЯ АККОРДЕОНА

А. Кудрявцев и **П. Полуянов.** Самоучитель (исправленное и дополненное издание)
Сост. В. Горохов. Музыкальные вечера, выпуск 11
Сост. А. Мирек. Хоровод дружбы (песни и танцы народов мира)
Сост. В. Розанов. Альбом аккордеониста

БИБЛИОТЕКА АККОРДЕОНИСТА

Ромеро Р. Сердце, не плачь. **Стотгарт Г.** Песня любви. **Гершвин Дж.** Любимый мой
Две песни из кинофильма «Возраст любви»
Колэн М. Три танца из балета «Балерина»
Штраус И. Вальс из оперетты «Веселая война»
Лепин А. Полька из кинофильма «Здравствуй, Москва»
Дунаевский И. Вальс из кинофильма «Светлый путь»
Шостакович Д. Вальс из сюиты «Златые горы»
Штраус И. Отрывки из оперетт
Дунаевский И. Летите, голуби
Дунаевский И. Вальс из оперетты «Вольный ветер»
Дунаевский И. Полька из оперетты «Белая акация»
Лепин А. Краковяк из кинофильма «Здравствуй, Москва»

БИБЛИОТЕКА НАЧИНАЮЩЕГО АККОРДЕОНИСТА

«На горе-то калина», «Ночь такая лунная», «Ой, дивчата», «Янка» и др.
Пьесы русских композиторов. **Глинка М.** Полька и песня «Гуде вітер» **Даргомыжский А.** Славянский танец. **Мусоргский М.** Гопак и др.
Пьесы западноевропейских композиторов. **Гендель Г.** Пассакалия. **Бах И. С.** Ария и Менуэт. **Бетховен Л.** Багатель. **Шуберт Ф.** Вальс. **Григ Г.** Родная песня.
Народные песни и танцы. Ивушка. Вдоль по речке. Вниз по Волге-реке. Дивлюсь я на небо. Сулико и др.
Детские песни. **Старокадомский М.** Песня о зарядке. **Дунаевский И.** До чего же хорошо кругом. **Кабалевский Д.** Пионерское звено. **Гусейнли.** Мои цыплята.
Пьесы западноевропейских композиторов: **Моцарт В.** Дуэт и Менуэт из оперы «Дон-Жуан». **Бетховен Л.** Экосез. **Персель Г.** Ария. **Шуберт Ф.** Вальс.
Песни советских композиторов: **Мурадели В.** Россия — родина моя. **Новиков А.** В день рождения. **Соловьев-Седой В.** Доброе утро. **Хренников Т.** Что так сердце растревожено. **Родыгин Е.** Небо темно-синее.

Предварительные заказы на эти ноты принимают нотные отделы и специализированные магазины книготорга. Оформив заказ на почтовой открытке в магазине, Вы получите извещение о поступлении нот в магазин. В случае отказа в приеме предварительного заказа просим сообщить об этом Всесоюзному объединению книжной торговли по адресу: Москва, Ленинский проспект, 15.

18

АЛЬБОМ АККОРДЕОНИСТА

Редактор П. Лондонов
Техн. редактор Л. Виноградова

Подписано к печати 7/IX 1960 г. Форм. бум. 60×92¹/₈. Бум. л. 4,5. Печ. л. 9. Уч.-изд. л. 9. Тираж 17 000 экз.
Заказ 1736

Московская типография № 6 Мосгорсовнархоза.